

# PROGETTI SCU BANDO 2022

ASSOCIAZIONE NUOVA DIMENSIONE

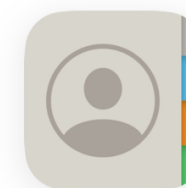
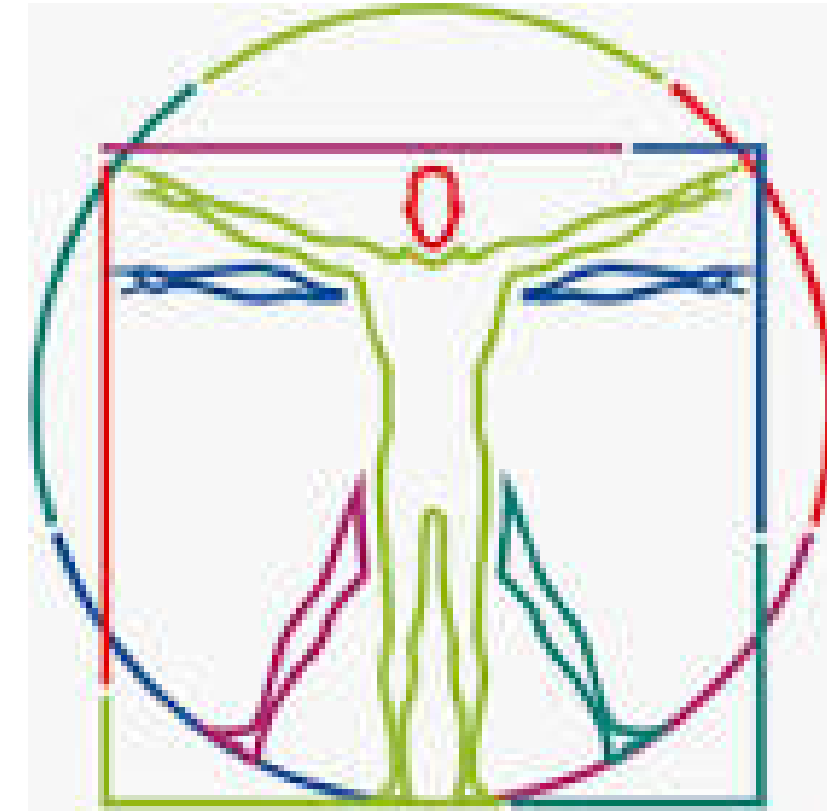

Contatti

[ass.nuovadimensione@gmail.com](mailto:ass.nuovadimensione@gmail.com)





# Agenda progetti

ASSOCIAZIONE NUOVA DIMENSIONE

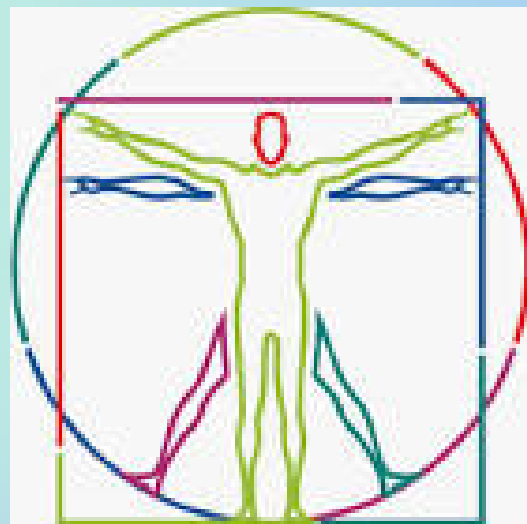

- LUOGHI CONVICINI DEL PARTENIO
- CCC-CONOSCERE COMPRENDERE COMPORTARSI
- ESPLORANDO I NOSTRI PARCHI
- GEA-2022
- IL TEMPO PASSATO E QUELLO FUTURO  
COMPRENDERE E INDIRIZZARE
- RAVVIVARE LE COLLETTIVITA' NELLA TUTELA E  
GESTIONE DELL'AMBIENTE
- PATRIMONIO IMMATERIALE VALORI DI IDENTITA' E  
SENSO CIVICO
- UNO SGUARDO ALL'ORIZZONTE: NUOVE  
GENERAZIONI E TERRITORIO
- AB OBLIVIONE ATQUE SILENTIO VINDICO
- PANORAMI DELLA NATURA:TUTELA E  
PROMOZIONE
- NATURA E AMBIENTE DELLE NOSTRE TERRE
- OBIETTIVO CULTURA: ALLA SCOPERTA DELLA  
BELLEZZA
- AMBIENTE RURALE E SVILUPPO SOCIALE



...

# LUOGHI CONVICINI DEL PARTENIO

**SETTORE:** EDUCAZIONE E PROMOZIONE CULTURALE,  
PAESAGGISTICA, AMBIENTALE, DEL TURISMO  
SOSTENIBILE E SOCIALE E DELLO SPORT

**AREA:** ANIMAZIONE CULTURALE VERSO I GIOVANI



[Go Back to Agenda Page](#)

[Go Back to Obiettivi Progetto](#)



## OBIETTIVO DEL PROGETTO:

Il percorso progettuale vuole porsi come proposta di sostegno, socializzazione e di cultura per i bambini, i ragazzi e per le loro famiglie per rimetterli a contatto diretto con l'ambiente, la natura, il paesaggio e i beni culturali sviluppando un virtuoso accrescimento conoscitivo che possa favorire la tutela dell'ambiente.

# ATTIVITA' DI IMPIEGO

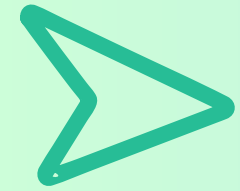

**Monitoraggio di giardini, sentieri e le aree verdi pubbliche, i beni monumentali, andando a rilevare il loro stato e i bisogni di intervento**

**Produrranno foto e video dei luoghi per analisi e studio in sede**

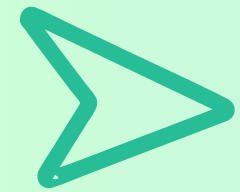
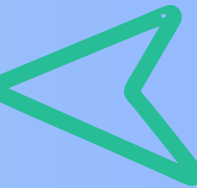

**Cercheranno di raccogliere idee, suggerimenti, disponibilità e tutto quanto occorrente per meglio realizzare gli obiettivi che saranno perseguiti sia a livello della singola sede, che attraverso l'interscambio di esperienze e buone pratiche tra i soggetti partecipanti; questo permetterà di generare sinergie ad alto valore aggiunto**

**Sotto la guida dell'OLP, concorreranno alla redazione del materiale informativo, citando fonti bibliografiche delle notizie riportate, predisponendo liberatorie da far sottoscrivere in caso di rimando a interviste e testimonianze personali riportate nel materiale informativo stesso,**

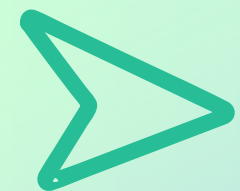
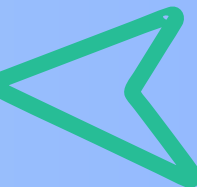

**Affiancheranno gli operatori della sede per realizzare incontri e iniziative culturali aggregative, gestiranno lo sportello informativo presso le Sedi di SCU;**

 **Affiancheranno gli operatori della sede per realizzare incontri e iniziative culturali aggregative**

**Affiancheranno tecnici del comune ed operatori tecnico convenzionati con l'Ente**

 **Si inseriranno nelle scuole cittadine per proporre attività didattico-educative per gli studenti**

**Opereranno per la raccolta dei dati del progetto con catalogazione e archiviazione presso l'ente, di documentazione relativa ai servizi e alle attività realizzate**

 **Elaboreranno proposte e iniziative sui temi della legalità e della cittadinanza attiva**

**Parteciperanno alla ricerca di spazi da allestire ed adibire a iniziative culturali e aggregative**

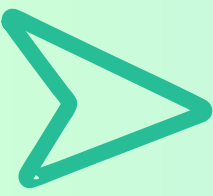
 **Con l'aiuto dei formatori e degli esperti forniti dai partner della comunicazione, Guide Slow, predisporranno articoli, newsletter, comunicati stampa e aggiornamenti URL inviati non solo ai partner e agli organi di stampa, ma anche posti a informazione dei cittadini, delle scuole e degli enti pubblici del territorio**

**Opereranno per la raccolta dei dati del progetto e predisposizione report finale e dei risultati raggiunti anche con lavorazione, catalogazione e archiviazione presso l'ente, di documentazione relativa ai servizi e alle attività realizzate**

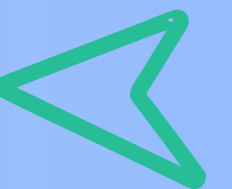
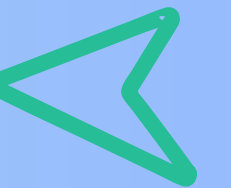
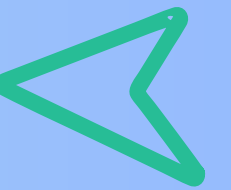
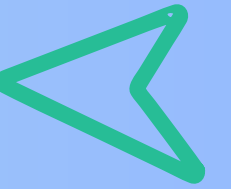



➤ **Attraverso i siti web e i social network condivideranno con tutti i cittadini e studenti i risultati che otterranno in tutte le fasi di tutela e monitoraggio**

**Opereranno in accompagnamento di gruppi per visite guidate eventualmente affiancando docenti e/o esperti già attivi nel settore, per favorire la tutela e la fruizione delle risorse paesaggistiche**

➤ **Parteciperanno a supporto all'Ufficio Relazioni con il pubblico dell'ente comunale nella organizzazione e pianificazione delle attività da porre in essere e presso le sedi delle associazioni al potenziamento dello sportello informativo**

**Proporranno e realizzeranno con gli Enti comunali campagne di informazione e promozione sul ciclo dei rifiuti e sulla raccolta differenziata e sui comportamenti da tenere**

➤ **Parteciperanno alla rilevazione del grado di soddisfazione dei destinatari e dei beneficiari del progetto**

**Coopereranno con il personale degli enti anche alla definizione degli orari e della gestione delle attività di front office e back office, di individuazione del materiale pubblicitario atto a promuovere le attività dello Sportello Informa e a illustrarne gli orari di apertura, oltre che a diffonderlo nei principali punti informativi del territorio comunale**

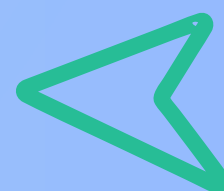
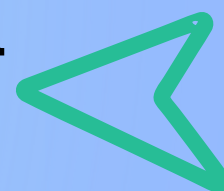
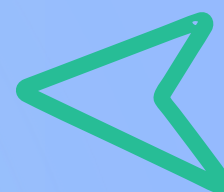



**In aggiunta a quanto sopra per questa categoria saranno attivati:**

- gruppi di incontro mensile tra i volontari per uno scambio di idee e di buone pratiche;**
- gruppo d'incontro trimestrale tra volontari presenti in aree territoriali diverse;**
- supporto all'implementazione delle diverse attività rientranti in "Realizzazione" (eventi culturali, laboratori sperimentali e creativi, attività ricreative, seminari informativi).**



...

# CCC-CONOSCERE COMPRENDERE COMPORTARSI

**Settore:** Protezione civile

**Area:** Diffusione della conoscenza e della cultura della protezione civile e attività di informazione alla popolazione

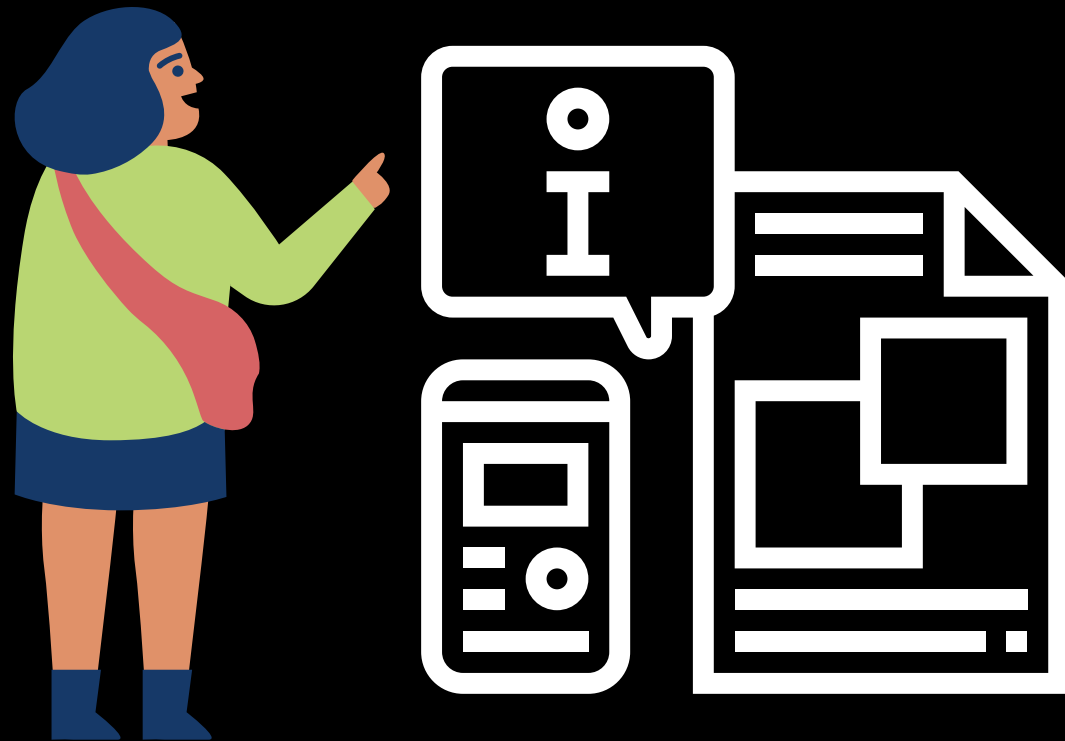

[Go Back to Agenda Page](#)

[Go Back to Obiettivi Progetto](#)



## OBIETTIVO DEL PROGETTO:

Il presente Progetto si propone principalmente l'Obiettivo Generale della **DIFFUSIONE DELLA CONOSCENZA E DELLA CULTURA DELLA PROTEZIONE CIVILE E ATTIVITÀ DI INFORMAZIONE ALLA POPOLAZIONE**; si propone di arricchire la conoscenza dei residenti (in particolar modo le nuove generazioni) e i visitatori, dei rischi ambientali e naturali attraverso azioni d'informazione per una loro maggiore conoscenza ed educazione, affinché sviluppino un'adeguata e doverosa coscienza civica e culturale della prevenzione e dei comportamenti consequenziali da tenere.

# ATTIVITA' DI IMPIEGO

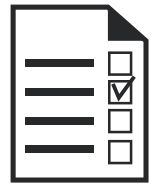

Acquisizione della documentazione in relazione alla raccolta differenziata comunale delle ordinanze sindacali sugli abbruciamenti dei residui vegetali



Acquisizione, studio, analisi e verifica dello stato del piano comunale di emergenza;



Ricerca dei siti istituzionali e i centri territoriali di riferimento. Inoltre, vi sarà la produzione e/o aggiornamento di brochure con i numeri di emergenza



Costituzione di un gruppo su Facebook con gli Operatori volontari in servizio sulle sedi in progetto

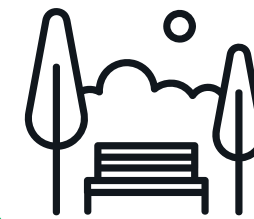

Individuazione dei beni comuni di particolare interesse (aree picnic, parchi, giardini, ecc.) da sottoporre a tutela, vigilanza, recupero e ripristino alla funzionalità originaria



Mappatura dei beni ambientali e monumentali, rilevando il loro stato proponendo interventi di messa in sicurezza



Front-office presso l'info-point comunale con competenza di protezione civile/sede locale della protezione civile con compiti di ascolto e supporto all'utenza, ricezione segnalazioni

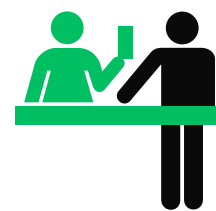

back office presso con competenza di protezione civile con compiti di inserimento ed elaborazione dati, attività inerenti al Piano di Emergenza Comunale, e monitoraggio dei bollettini di allerta



Vigilanza sul territorio cittadino e sulle attività produttive e smaltimento dei rifiuti

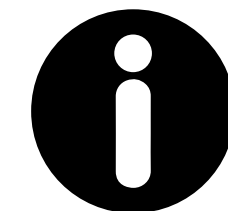

Collaborazione con gli organismi direttivi dei succitati enti per la messa in ordine, ampliamento e informatizzazione delle schede e del materiale di vario genere e per la costituzione di una rete territoriale



**Supporto all'aggiornamento del piano comunale di protezione civile e preparazione di schede riepilogative per il censimento: della popolazione, di insediamenti produttivi, delle strutture operative locali e degli edifici strategici**



**Partecipazione all'organizzazione incontri con gli istituti scolastici per la diffusione della cultura di protezione civile,**

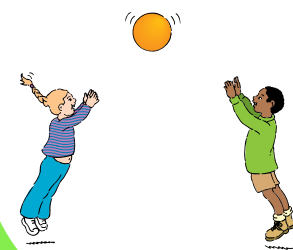

**Cooperazione alla progettazione e realizzazione d'interventi di animazione socioculturale e all'ideazione, realizzazione e gestione di eventi, iniziative, sui temi ambientali, affiancamento durante gli interventi volti a garantire la sicurezza in occasione di eventi**



**Ideazione e produzione di brochure e materiali divulgativi da utilizzare sia in forma cartacea che multimediale sul sito e su Facebook**



**Individuazione dei beni Organizzazione sul territorio, col supporto dell'Olp e delle figure professionali a disposizione dall'ente unitamente agli enti partner e reti, momenti di sensibilizzazione e informazione riguardo sia i rischi idrogeologici che sismici, con annessi piani di emergenza, sia alla cultura della Protezione Civile intesa come fattore di crescita del territorio e forma di cittadinanza attiva, senso civico e legalità**



**Produzione di una dettagliata documentazione fotografica degli interventi e coinvolgimento operativo nella produzione di story telling per la disseminazione dei risultati**



**Disseminazione dei materiali informativi prodotti con raccolta di opinioni e risposte o reclami, anche attraverso gli sportelli informativi e i social**

**In aggiunta:**

- gruppi di incontro mensile tra i volontari per uno scambio di idee e di buone pratiche;
- gruppo d'incontro trimestrale tra volontari presenti in aree territoriali diverse;
- supporto all'implementazione delle diverse attività rientranti in "Realizzazione" (eventi culturali, laboratori sperimentali e creativi, attività ricreative, seminari informativi).



# ESPLORANDO I NOSTRI PARCHI

**Settore:** Patrimonio Ambientale e Riqualificazione Urbana

**Area:** Salvaguardia e Tutela di Parchi e Oasi naturalistiche

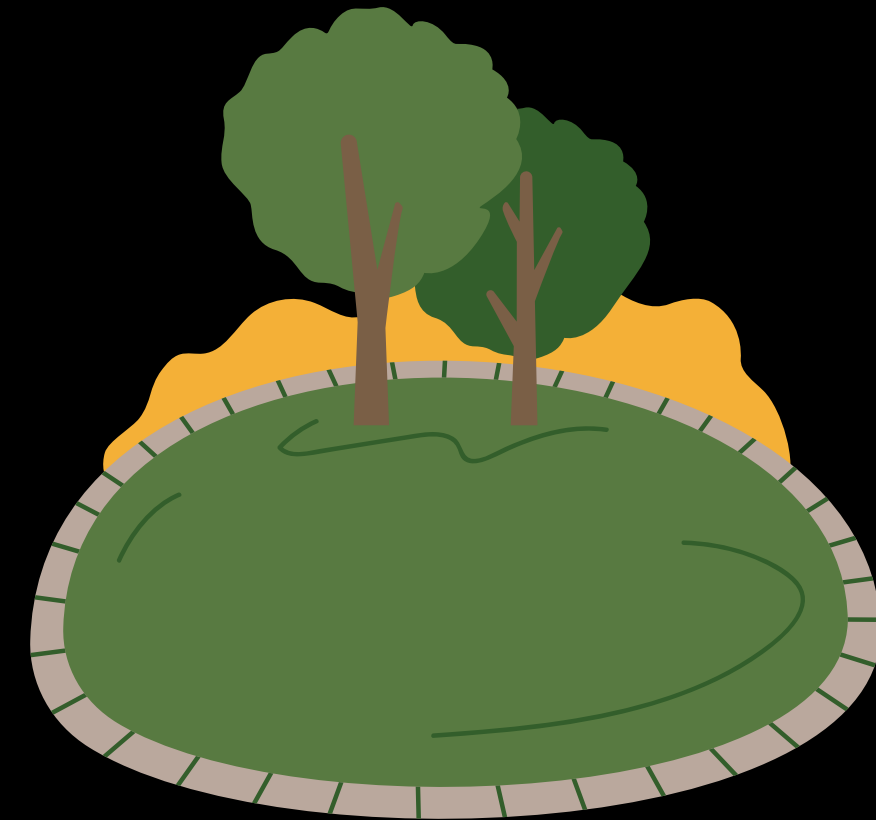

[Go Back to Agenda Page](#)

[Go Back to Obiettivi Progetto](#)



## OBIETTIVO DEL PROGETTO:

Il presente progetto pone come obiettivo generale la Difesa e la Tutela dei parchi e delle aree protette e, quindi, l'ottimale conoscenza, sensibilizzazione, responsabilizzazione e godimento del patrimonio ambientale in essi racchiuso.

# ATTIVITA' DI IMPIEGO

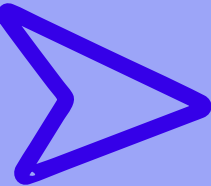

Opereranno sia all'interno della Sede dell'Ente, che “esternamente” per le attività e iniziative previste dal progetto presso altre sedi di SCU oppure, se necessario, presso gli enti partner dei progetti (come previsto dall'art. 6.2 DPCM 14 gennaio 2019),

Incontreranno, altresì, professionisti, docenti ed esperti degli Enti Partner del Progetto al fine di realizzare insieme quelle iniziative concordate a monte e inserite nel Progetto stesso

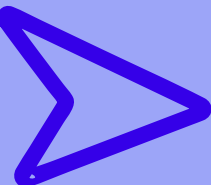

Verificheranno le programmazioni precedenti, individuando le scelte migliorative o comunque integrative e finalizzando il tutto a un idoneo coinvolgimento prima dei giovani, delle Istituzioni, delle Associazioni, non escludendo gli operatori economici,

Raccoglieranno idee, suggerimenti, disponibilità e tutto quanto occorrente per meglio realizzare gli obiettivi che saranno perseguiti sia a livello della singola sede, che attraverso l'interscambio di esperienze e buone pratiche tra i soggetti partecipanti; questo permetterà di generare sinergie ad alto valore aggiunto,

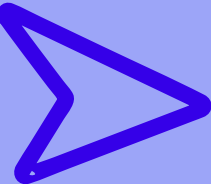
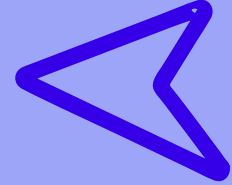

Monitoreranno i giardini, i sentieri e le aree verdi pubbliche, rilevando il loro stato e i bisogni di intervento in relazione ai rischi derivanti dal dissesto idrogeologico, dal disboscamento abusivo e dagli incendi boschivi,

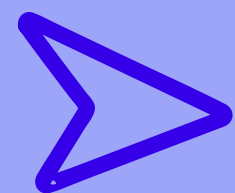

**Individueranno i siti contaminati da discariche comunali e le aree urbanizzate dismesse e, specie per quelle pubbliche, proporranno idee per il recupero e l'eventuale destinazione,**

**Produrranno foto e video dei luoghi per analisi e studio in sede,**

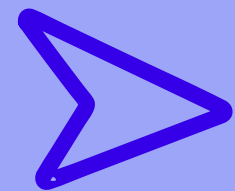
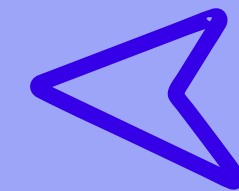

**Si attiveranno per monitorare i finanziamenti europei/nazionali/regionali per progetti di promozione ambientale,**

**Si occuperanno di minima tutela ambientale affiancando i tecnici dei comuni e gli operatori convenzionati nella manutenzione e cura dei sentieri, delle aree sosta, e degli spazi verdi pubblici durante eventi organizzati,**

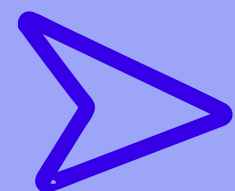
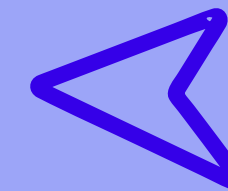

**Organizzeranno attività di vigilanza e gestione degli spazi verdi attrezzati durante gli orari di apertura alla comunità,**

**Interagiranno con sedi di progetto circoscrizionali per la realizzazione di eventi congiunti al fine di uniformare la promozione di giornate ecologiche e/o campagne di informazione ambientale,**

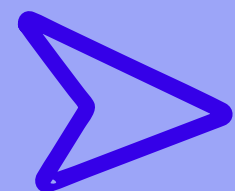
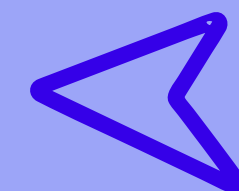

**Favoriranno la piantumazione di nuovi alberi in aree verdi in occasione della Giornata Mondiale della Terra del 22 aprile, sia interessando le scuole cittadine sia impegnando sulla collaborazione gli Enti locali (Comuni, Comunità Montane e Enti parco) e i Corpi Forestali dell'Arma dei Carabinieri,**



 **Coopereranno alla progettazione e realizzazione di interventi di animazione socio-culturale nonché alla ideazione, realizzazione e gestione di progetti, eventi, iniziative specialmente ambientali**

**Collaboreranno con gli organismi direttivi dei succitati Enti comunali all'orientamento verso l'ascolto e la considerazione dell'altro, della sua storia passata e dei suoi interessi e alla gestione delle pubbliche relazioni**

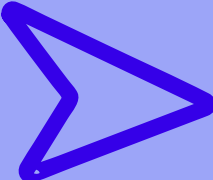
 **Favoriranno la piantumazione di nuovi alberi in aree verdi in occasione della Giornata Mondiale della Terra del 22 aprile, sia interessando le scuole cittadine sia impegnando sulla collaborazione gli Enti locali (Comuni, Comunità Montane e Enti parco) e i Corpi Forestali dell'Arma dei Carabinieri**

**Collaboreranno con gli educatori ambientali durante l'elaborazione e stesura di nuove proposte di laboratori ed eventuali materiali informativi per le scuole**

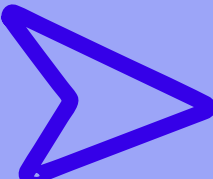
 **Concorreranno alla ideazione e produzione di brochure e materiali divulgativi da utilizzare sia in forma cartacea che multimediale sul sito e su Facebook,**

**Parteciperanno a supporto all'Ufficio Relazioni con il pubblico dell'ente comunale nella organizzazione e pianificazione delle attività da porre in essere presso le sedi,**

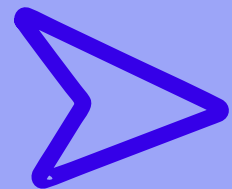

**Contribuiranno al potenziamento dello Sportello informativo; per tali azioni coopereranno con il personale degli enti anche alla definizione degli orari e della gestione delle attività di front office e back office, di individuazione del materiale pubblicitario atto a promuovere le attività dello Sportello Informa e a illustrarne gli orari di apertura, oltre che a diffonderlo nei principali punti informativi del territorio comunale,**

**Attraverso i siti web e i social network condivideranno con tutti i cittadini e studenti i risultati che otterranno in tutte le fasi di tutela e monitoraggio,**

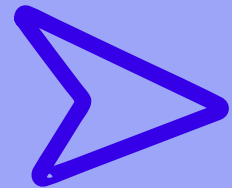
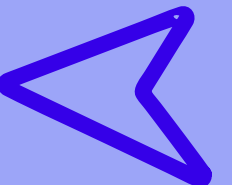

**Saranno coinvolti operativamente nella produzione di story telling per la disseminazione dei risultati, anche attraverso gli sportelli informativi e i social,**

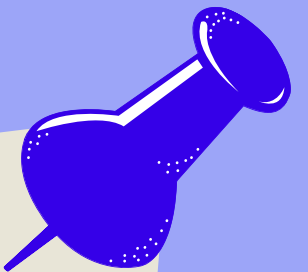

**In aggiunta a quanto sopra per questa categoria saranno attivati:**

- **gruppi di incontro mensile tra i volontari per uno scambio di idee e di buone pratiche;**
  - **gruppo d'incontro trimestrale tra volontari presenti in aree territoriali diverse;**
- **supporto all'implementazione delle diverse attività rientranti in "Realizzazione" (eventi culturali, laboratori sperimentali e creativi, attività ricreative, seminari informativi. Attività degli operatori volontari con minori opportunità (GMO)**

...

# GEA 2022 – IL RICHIAMO DELLA NATURA

**Settore:** Patrimonio Ambientale e Riqualificazione Urbana

**Area:** Salvaguardia del Suolo



[Go Back to Agenda Page](#)

[Go Back to Obiettivi Progetto](#)



## **OBIETTIVO DEL PROGETTO:**

L'obiettivo generale è quello di tutelare il territorio naturale e rendere maggiormente fruibili le bellezze ambientali, potenziarne e diffonderne la conoscenza. Tale macro-obiettivo si articola, inoltre, in una serie di interventi strategici, diretti al conseguimento di specifici obiettivi, che, integrandosi e combinandosi, garantiscono i presupposti necessari ad attivare un meccanismo virtuoso di sviluppo economico delle Comunità, in sintonia con i principi di tutela e di conservazione della natura, senza recare pregiudizio alle possibilità delle future generazioni di usufruire parimenti dei valori naturalistico-ambientali dell'area interessata.

# ATTIVITA' DI IMPIEGO



Cercheranno di raccogliere idee, suggerimenti, disponibilità e tutto quanto occorrente per meglio realizzare gli obiettivi che saranno perseguiti sia a livello della singola sede, che attraverso l'interscambio di esperienze e buone pratiche tra i soggetti partecipanti; questo permetterà di generare sinergie ad alto valore aggiunto

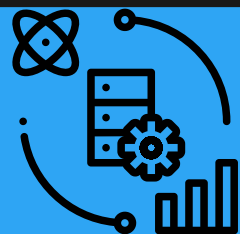

Raccoglieranno i dati ambientali e culturali, con la finalità di organizzare attività di valorizzazione di tali saperi, sostenendone la motivazione in ciascuno, riallacciando rapporti sociali anche in collaborazione con le famiglie, le associazioni e i gruppi informali di sostegno

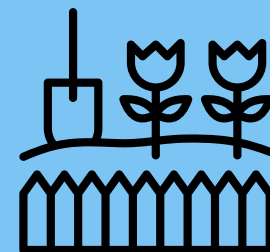

Mapperanno i giardini, i sentieri e le aree verdi pubbliche, rilevando il loro stato e i bisogni di intervento



Censiranno e informatizzeranno i dati dei siti contaminati da discariche comunali, quelli a rischio abbandono rifiuti e le aree urbanizzate dismesse e, specie per quelle pubbliche, proponendone la riabilitazione attraverso azioni di manutenzione ordinaria e straordinaria, percorsi di sorveglianza e punti di osservazione

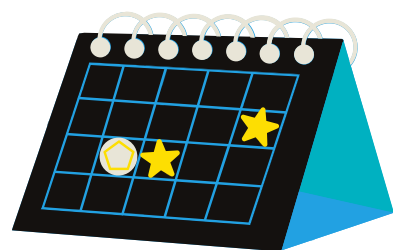

Coopereranno alla progettazione e realizzazione di interventi di animazione socio-culturale nonché alla ideazione, realizzazione e gestione di progetti, eventi, iniziative

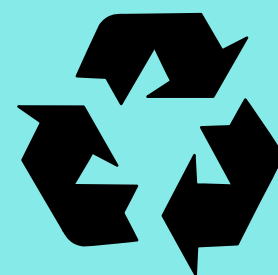

Predisporranno dépliant illustrativi sullo smaltimento dei rifiuti solidi urbani e sull'importanza del riciclo degli stessi, da distribuire alla popolazione durante eventi e manifestazioni

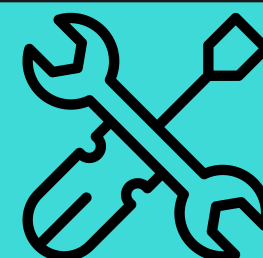

Si occuperanno di minima tutela ambientale affiancando i tecnici dei comuni e gli operatori convenzionati nella prevenzione degli incendi e nella manutenzione e cura dei sentieri, delle aree sosta, e degli spazi verdi pubblici



Organizzeranno eventi tematici locali legati anche a campagne nazionali (es. Giornata Nazionale sulla Biodiversità)



Collaboreranno con gli organismi direttivi dei succitati enti all'orientamento verso l'ascolto e la considerazione dell'altro, della sua storia passata e dei suoi interessi e alla gestione delle pubbliche relazioni



Incontreranno cittadini e studenti sensibilizzarli alla tutela e alla salvaguardia dell'ambiente anche attraverso proposte per meno inquinare e salvaguardare i boschi dagli incendi



Si inseriranno nelle scuole cittadine per le attività didattico-educative programmate proponendo laboratori di riciclo per realizzare manufatti e giochi con materiali di recupero finalizzati a promuovere l'assunzione di comportamenti consapevoli e responsabili

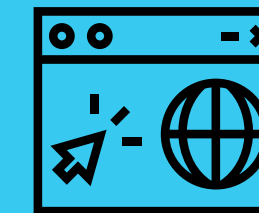

Attraverso i siti web e i social network condivideranno con tutti i cittadini e studenti i risultati che otterranno in tutte le fasi di tutela e monitoraggio



Parteciperanno all'attività di organizzazione di campi estivi residenziali per scolari



Coopereranno alla progettazione e realizzazione di interventi di animazione socio-culturale nonché alla ideazione, realizzazione e gestione di progetti, eventi, iniziative

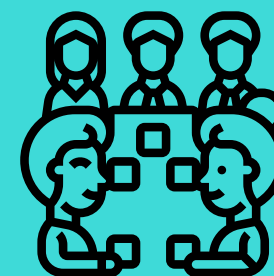

Collaboreranno con gli educatori ambientali durante l'elaborazione e stesura di nuove proposte di laboratori ed eventuali materiali informativi per le scuole



Opereranno in accompagnamento di gruppi per visite guidate eventualmente affiancando docenti e/o esperti già attivi nel settore, per favorire la tutela e la fruizione dell'ambiente, specie delle aree verdi

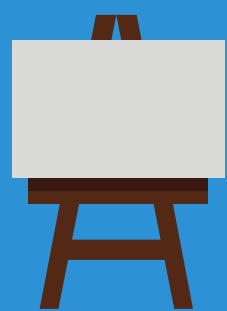

**Parteciperanno ai laboratori come supporto agli enti sede**

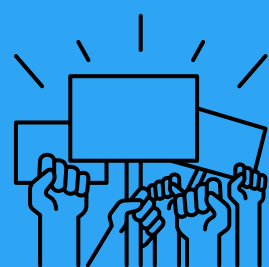

**Parteciperanno ad esercitazioni, eventi e manifestazioni locali**

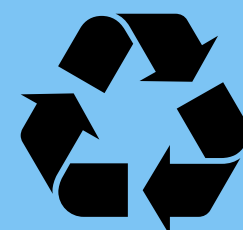

**Proporranno e realizzeranno con gli Enti comunali campagne di informazione e promozione sul ciclo dei rifiuti e sulla raccolta differenziata e sui comportamenti da tenere**



**Promuoveranno in coordinamento tra associazioni operanti sul territorio per il raggiungimento di obiettivi coerenti con le attività previste nel progetto**



**In aggiunta a quanto sopra per questa categoria saranno attivati:**

- gruppi di incontro mensile tra i volontari per uno scambio di idee e di buone pratiche;
- gruppo d'incontro trimestrale tra volontari presenti in aree territoriali diverse;
- supporto all'implementazione delle diverse attività rientranti in "Realizzazione" (eventi culturali, laboratori sperimentali e creativi, attività ricreative, seminari informativi).



**Saranno coinvolti operativamente nella produzione di story telling per la disseminazione dei risultati, anche attraverso gli sportelli informativi e i social**



**Si attiveranno per organizzare la realizzazione della giornata mondiale della terra (Earth Day) per il 22 Aprile, in cooperazione con Enti locali, associazioni e Istituzioni educative, anche con previsione di piantumazione di alberi autoctoni in boschi e giardini pubblici**



**Condivideranno attraverso i siti web e i social network con tutti i cittadini e studenti i risultati che otterranno in tutte le fasi di tutela e monitoraggio**



# IL TEMPO PASSATO E QUELLO FUTURO: COMPRENDERE E INDIRIZZARE

Settore: Patrimonio Artistico e Culturale

Area: Tutela e valorizzazione dei beni storici, artistici e culturali

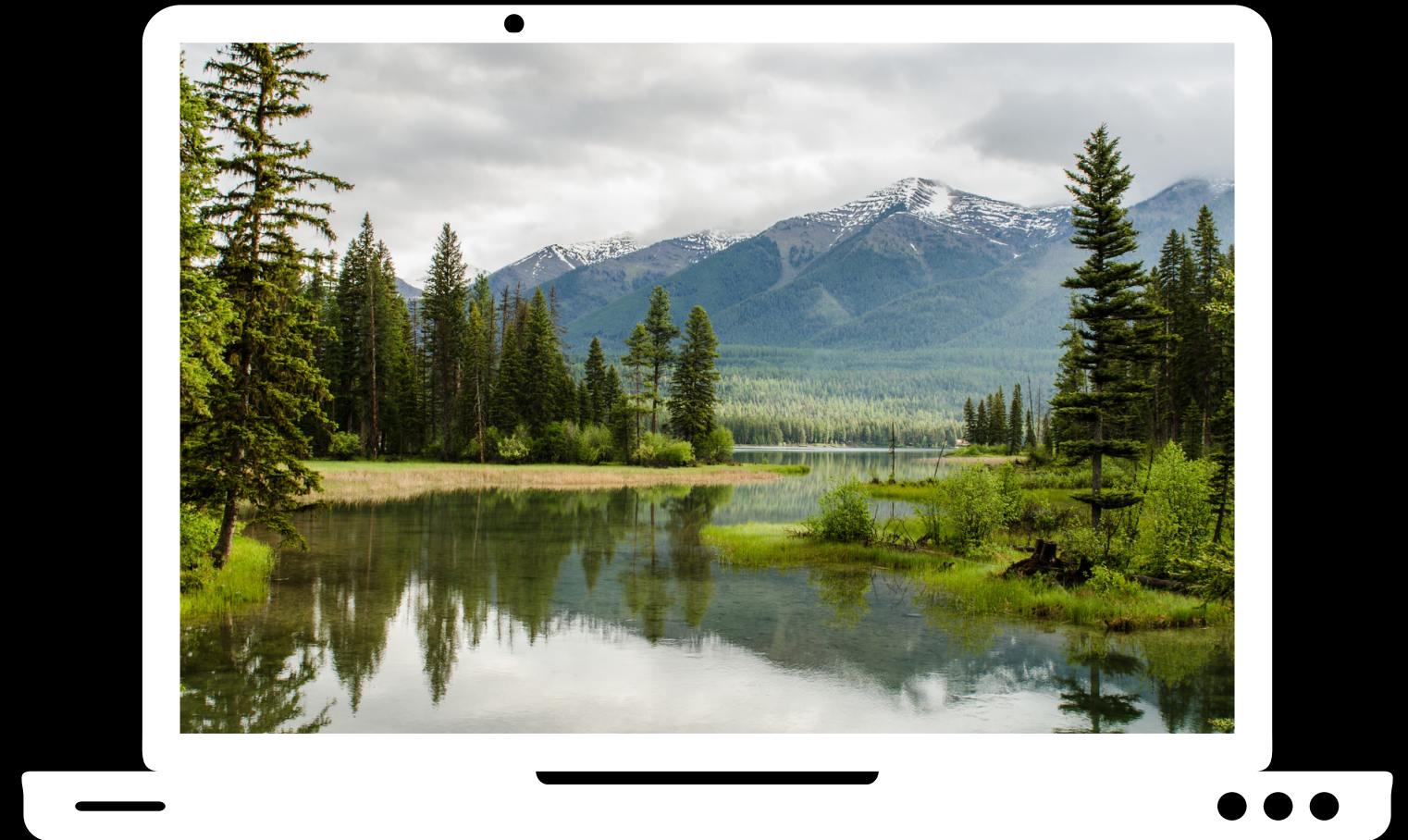

[Go Back to Agenda Page](#)

[Go Back to Obiettivi Progetto](#)





## OBIETTIVO DEL PROGETTO:

L'obiettivo generale mira ad una più approfondita conoscenza del territorio, fattore primo per un'adeguata promozione, valorizzazione e rinascita, e al potenziamento della fruibilità (in presenza e a distanza grazie all'opera di digitalizzazione proposta) dei Beni Culturali e Ambientali presenti nei comuni interessati dal presente progetto, mediante il coinvolgimento attivo della popolazione locale, soprattutto dei più giovani, e dei vari enti ed associazioni operanti in loco.

# ATTIVITA' DI IMPIEGO

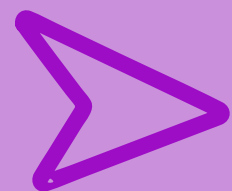

**Opereranno sia all'interno della Sede dell'Ente, che "esternamente" per le attività e iniziative previste dal progetto presso altre sedi di SCU oppure, se necessario, presso gli enti partner dei progetti**

**Cercheranno di raccogliere idee, suggerimenti, disponibilità e tutto quanto occorrente per meglio realizzare gli obiettivi che saranno perseguiti sia a livello della singola sede, che attraverso l'interscambio di esperienze e buone pratiche tra i soggetti partecipanti; questo permetterà di generare sinergie ad alto valore aggiunto**

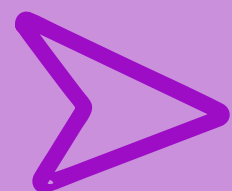
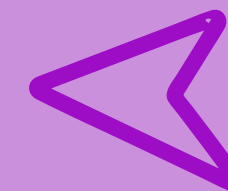

**Predisporranno schede di rilevamento dei beni culturali materiali e immateriali**

**Approfondiranno la tecnica della Biblioteconomia ed archivistica, nonché la metodologia di ricerca storica in quanto connesse con il Settore di intervento del progetto**

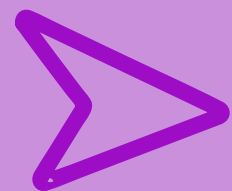
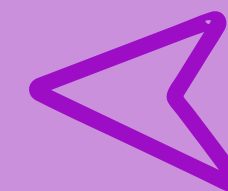

**Incontreranno professionisti, docenti ed esperti degli Enti Partner del Progetto al fine di realizzare insieme le iniziative concordate e inserite nel Progetto stesso**

**Raccoglieranno i dati riguardanti gli aspetti ambientali e culturali, con la finalità di organizzare attività di valorizzazione di tali saperi, sostenendone la motivazione in ciascuno, riallacciando rapporti sociali anche in collaborazione con le famiglie, le associazioni e i gruppi informali di sostegno**

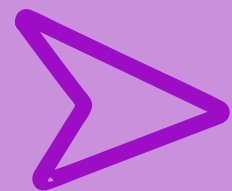
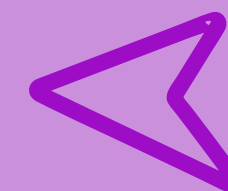

**Produrranno foto e video dei luoghi per analisi, studio in sede e successiva pubblicazione (anche online)**

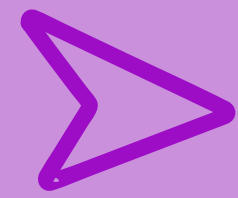

**Concorreranno alla redazione del materiale informativo, citando le fonti delle ricerche riportate, predisponendo liberatorie da far sottoscrivere in caso di rimando a interviste e testimonianze personali riportate nel materiale informativo stesso**

**Organizzeranno eventi tematici locali legati anche a campagne nazionali (es. Giornate FAI)**

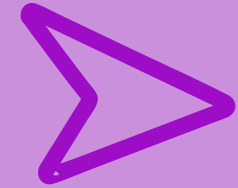

**Affiancheranno gli operatori della sede per realizzare incontri e iniziative culturali aggregative**

**Organizzeranno eventi tematici locali legati anche a campagne nazionali (es. Giornata Nazionale sulla Biodiversità)**

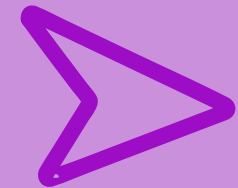

**Censiranno e informatizzeranno i dati dei siti oggetto di studio**

**Predisporranno dépliant illustrativi sui Beni Ambientali e Culturali**

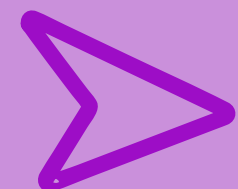

**Coopereranno alla progettazione e realizzazione di interventi socio-culturali nonché alla ideazione, realizzazione e gestione di progetti, eventi, iniziative**

**Collaboreranno con gli organismi direttivi dei succitati enti all'orientamento verso l'ascolto e la considerazione dell'altro, della sua storia passata e dei suoi interessi e alla gestione delle pubbliche relazioni**

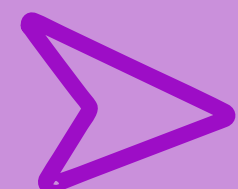

**Incontreranno cittadini e studenti sensibilizzarli alla tutela e alla salvaguardia dei beni culturali**

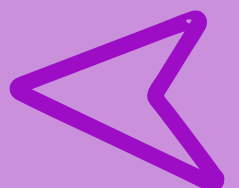
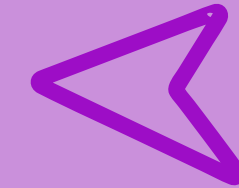
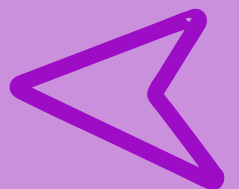
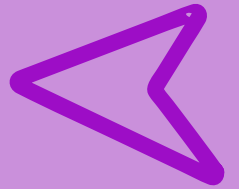

 **Si inseriranno nelle scuole cittadine per le attività didattico-educative programmate proponendo laboratori**

**Attraverso i siti web e i social network condivideranno con tutti i cittadini e gli studenti i risultati che otterranno in tutte le fasi di tutela e monitoraggio**

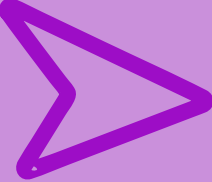

 **Opereranno in accompagnamento di gruppi per visite guidate eventualmente affiancando docenti e/o esperti già attivi nel settore, per favorire la conoscenza, la fruizione e la valorizzazione dei beni culturali locali**

**Svolgeranno azione di promozione e pubblicizzazione delle iniziative progettuali incontrando cittadini e studenti per sensibilizzarli alla tutela e alla valorizzazione dei BBCC**

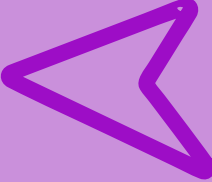

 **Monitoreranno la partecipazione alle manifestazioni/eventi per il rilevamento dei dati di cui agli indicatori box 4.1 e 5 ai fini del perseguimento degli obiettivi previsti nelle tabelle di riferimento**

**Supporteranno gli enti sedi di SCU nelle attività di segreteria gestionale e organizzativa e, laddove presenti biblioteche, coopereranno nella organizzazione e gestione informatica dei beni culturali**

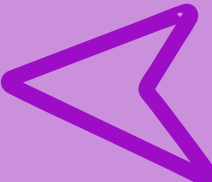

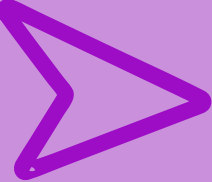
 **Formuleranno proposte per il miglioramento degli sportelli informativi e, in accompagnamento con gli operatori delle sedi interessati opereranno sugli stessi con attività di front office e back office, e allo stesso tempo dovranno riuscire a promuovere tutto quanto si muove nel territorio di appartenenza: eventi, produzioni locali**

**Coopereranno con il personale degli enti anche alla definizione degli orari e della gestione delle attività di front office e back office presso gli Uffici di informazione turistica e culturale**



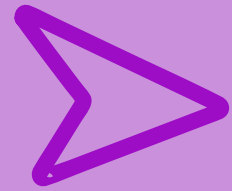

**Promuoveranno in coordinamento tra associazioni operanti sul territorio per il raggiungimento di obiettivi coerenti con le attività previste nel progetto**

**Predisporranno articoli, newsletter, comunicati stampa e aggiornamenti URL inviati non solo ai partner e agli organi di stampa, ma anche posti a informazione dei cittadini, delle scuole e degli enti pubblici del territorio**

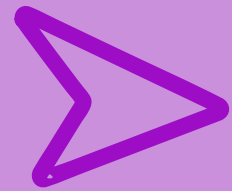
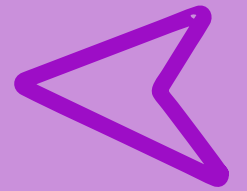

**Opereranno per la raccolta finale dei dati del progetto e predisposizione report finale dei risultati raggiunti anche con lavorazione, catalogazione e archiviazione presso l'ente, di documentazione relativa ai servizi e alle attività realizzate**

**In aggiunta a quanto sopra per questa categoria saranno attivati:**

- gruppi di incontro mensile tra i volontari per uno scambio di idee e di buone pratiche;**
  - gruppo d'incontro trimestrale tra volontari presenti in aree territoriali diverse;**
- supporto all'implementazione delle diverse attività rientranti in "Realizzazione" (eventi culturali, laboratori sperimentali e creativi, attività ricreative, seminari informativi).**

...

# RAVVIVARE LE COLLETTIVITA', NELLA TUTELA E GESTIONE DELL'AMBIENTE

**SETTORE:** EDUCAZIONE E PROMOZIONE CULTURALE,  
PAESAGGISTICA, AMBIENTALE, DEL TURISMO  
SOSTENIBILE E SOCIALE E DELLO SPORT

**AREA:** ANIMAZIONE CULTURALE VERSO I GIOVANI



[Go Back to Agenda Page](#)

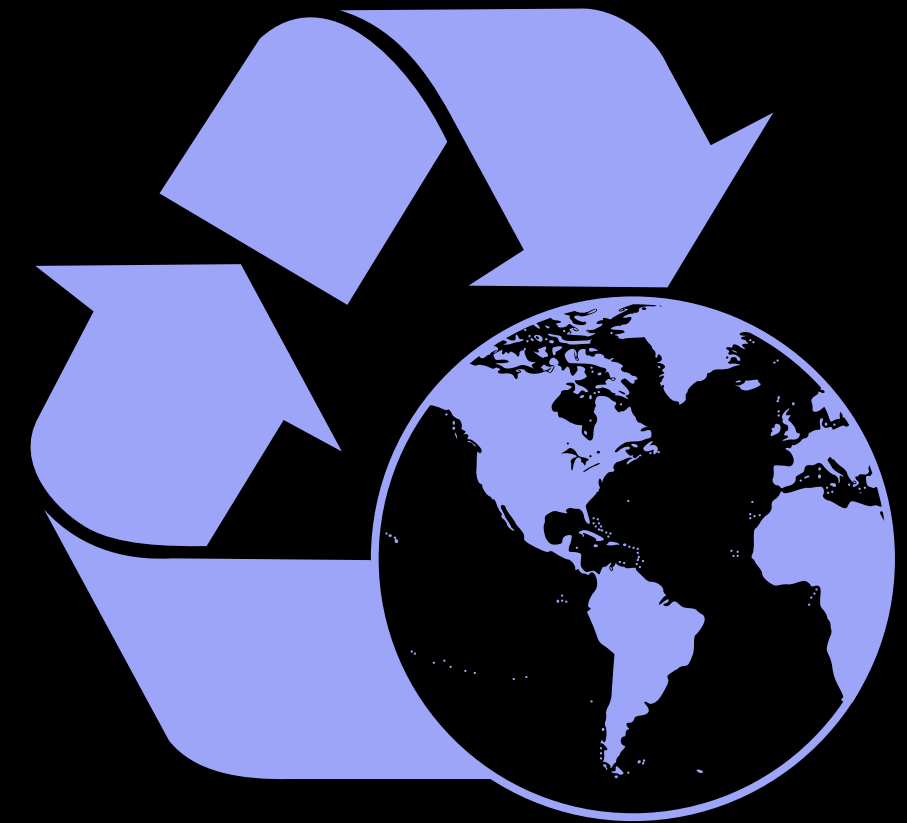

[Go Back to Obiettivi Progetto](#)



# ATTIVITA' DI IMPIEGO

Incontreranno, altresì, professionisti, docenti ed esperti degli Enti Partner del Progetto al fine di realizzare insieme quelle iniziative concordate a monte e inserite nel Progetto stesso.

Raccogliere idee, suggerimenti, disponibilità e tutto quanto occorrente per meglio realizzare gli obiettivi che saranno perseguiti sia a livello della singola sede, che attraverso l'interscambio di esperienze e buone pratiche tra i soggetti partecipanti; questo permetterà di generare sinergie ad alto valore aggiunto

Organizzeranno attività di vigilanza e gestione degli spazi verdi attrezzati durante gli orari di apertura alla comunità

Individueranno i siti contaminati da discariche comunali e le aree urbanizzate dismesse e, specie per quelle pubbliche, proporranno idee per il recupero e l'eventuale destinazione,

Monitoreranno i giardini, i sentieri e le aree verdi pubbliche, rilevando il loro stato e i bisogni di intervento in relazione ai rischi derivanti dal dissesto idrogeologico, dal disboscamento abusivo e dagli incendi boschivi

Produrranno foto e video dei luoghi per analisi e studio in sede

Si attiveranno per monitorare i finanziamenti europei/nazionali/regionali per progetti di promozione ambientale

Si occuperanno di minima tutela ambientale affiancando i tecnici dei comuni e gli operatori convenzionati nella manutenzione e cura dei sentieri, delle aree sosta, e degli spazi verdi pubblici durante eventi organizzati



**Interagiranno con sedi di progetto  
circonvicine per la realizzazione di  
eventi congiunti al fine di  
uniformare la promozione di  
giornate ecologiche e/o  
campagne di informazione  
ambientale**

**Affiancheranno gli operatori della  
sede per realizzare incontri e  
iniziative culturali aggregative**



**Favoriranno la piantumazione di  
nuovi alberi in aree verdi in  
occasione della Giornata  
Mondiale della Terra del 22  
aprile, sia interessando le scuole  
cittadine sia impegnando sulla  
collaborazione gli Enti locali  
(Comuni, Comunità Montane e  
Enti parco) e i Corpi Forestali  
dell'Arma dei Carabinieri**



**Coopereranno alla  
progettazione e realizzazione  
di interventi di animazione  
socio-culturale nonché alla  
ideazione, realizzazione e  
gestione di progetti, eventi,  
iniziative specialmente  
ambientali**



**Collaboreranno con gli organismi  
direttivi dei succitati Enti  
comunali all'orientamento verso  
l'ascolto e la considerazione  
dell'altro, della sua storia  
passata e dei suoi interessi e  
alla gestione delle pubbliche  
relazioni**



**Collaboreranno con gli  
educatori ambientali durante  
l'elaborazione e stesura di  
nuove proposte di laboratori  
ed eventuali materiali  
informativi per le scuole**



**Concorreranno alla ideazione  
e produzione di brochure e  
materiali divulgativi da  
utilizzare sia in forma cartacea  
che multimediale sul sito e su  
Facebook**



**Parteciperanno a supporto  
all'Ufficio Relazioni con il  
pubblico dell'ente comunale  
nella organizzazione e  
pianificazione delle attività da  
porre in essere presso le sedi**



**Attraverso i siti web e i  
social network  
condivideranno con tutti i  
cittadini e studenti i  
risultati che otterranno in  
tutte le fasi di tutela e  
monitoraggio**





**Contribuiranno al potenziamento dello Sportello informativo; per tali azioni coopereranno con il personale degli enti anche alla definizione degli orari e della gestione delle attività di front office e back office, di individuazione del materiale pubblicitario atto a promuovere le attività dello Sportello Informa e a illustrarne gli orari di apertura, oltre che a diffonderlo nei principali punti informativi del territorio comunale**



**Saranno coinvolti operativamente nella produzione di story telling per la disseminazione dei risultati, anche attraverso gli sportelli informativi e i social**

**In aggiunta a quanto sopra per questa categoria saranno attivati:**

- gruppi di incontro mensile tra i volontari per uno scambio di idee e di buone pratiche;**
- gruppo d'incontro trimestrale tra volontari presenti in aree territoriali diverse;**
- supporto all'implementazione delle diverse attività rientranti in "Realizzazione" (eventi culturali, laboratori sperimentali e creativi, attività ricreative, seminari informativi.**



...

# PATRIMONIO IMMATERIALE - VALORI DI IDENTITA' E SENSO CIVICO

SETTORE: PATRIMONIO STORICO, ARTISTICO E  
CULTURALE

AREA: VALORIZZAZIONE STORIE E CULTURE LOCALI

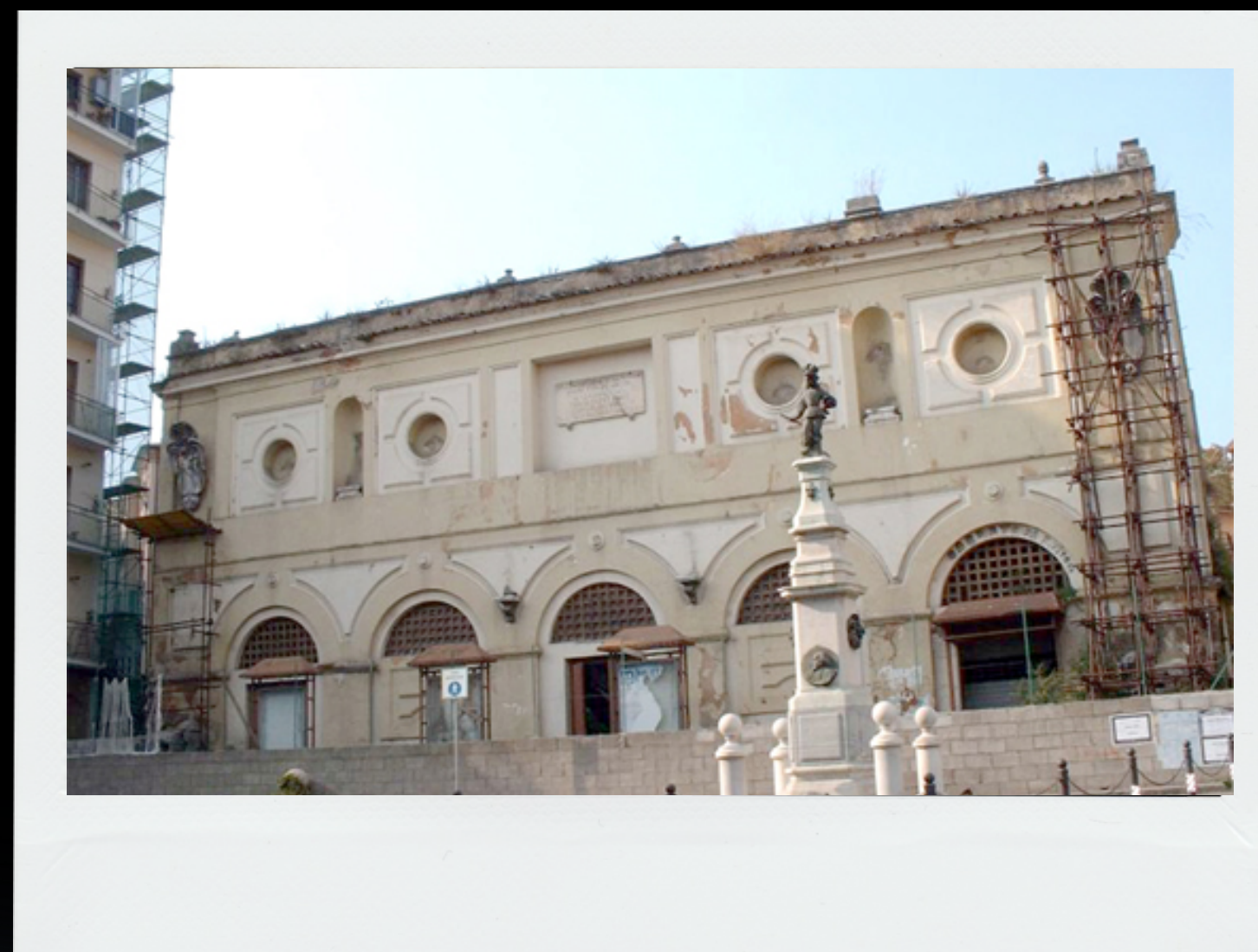

[Go Back to Agenda Page](#)

[Go Back to Obiettivi Progetto](#)



## OBIETTIVO DEL PROGETTO:

Obiettivo del progetto è la “valorizzazione del patrimonio culturale immateriale del territorio coinvolto attraverso uno specifico percorso semantico ‘Conosco, amo, rispetto, racconto’, che sostenga il consolidamento del senso civico dei destinatari e dei beneficiari”.

# ATTIVITA' DI IMPIEGO

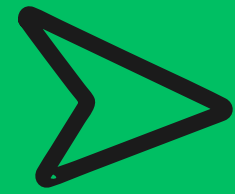

- effettueranno uno studio preliminare sul territorio comunale per individuare e ricercare tradizioni, feste, eventi legati alla comunità, nonché persone “anziane” ancora depositarie della memoria storica per interviste e suggerimenti,

-predisporranno schede di rilevamento dei beni culturali materiali e immateriali,

- approfondiranno la tecnica della Biblioteconomia ed archivistica, nonché la metodologia di ricerca storica in quanto connesse con il Settore di intervento del progetto,

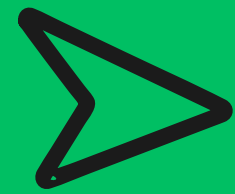

- incontreranno professionisti, docenti ed esperti degli Enti Partner del Progetto al fine di realizzare insieme le iniziative concordate e inserite nel Progetto stesso,

- raccoglieranno i dati culturali, con la finalità di organizzare attività di valorizzazione di tali saperi, sostenendone la motivazione in ciascuno, riallacciando rapporti sociali anche in collaborazione con le famiglie, le associazioni e i gruppi informali di sostegno;

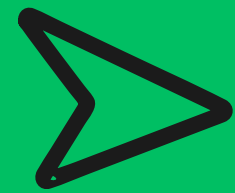

- cercheranno di raccogliere idee, suggerimenti, disponibilità e tutto quanto occorrente per meglio realizzare gli obiettivi che saranno perseguiti sia a livello della singola sede, che attraverso l'interscambio di esperienze e buone pratiche tra i soggetti partecipanti; questo permetterà di generare sinergie ad alto valore aggiunto

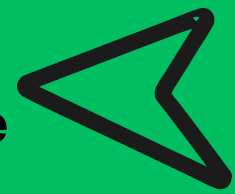
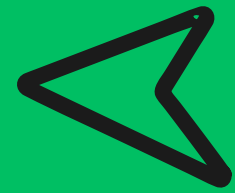
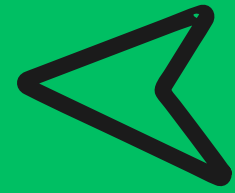
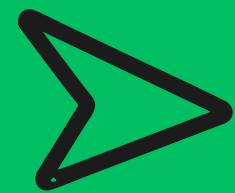

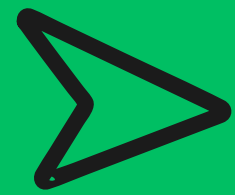

- sotto la guida dell'OLP, concorreranno alla redazione del materiale informativo, citando le fonti delle ricerche riportate, predisponendo liberatorie da far sottoscrivere in caso di rimando a interviste e testimonianze personali riportate nel materiale informativo stesso,

- affiancheranno gli operatori della sede per realizzare incontri e iniziative culturali aggregative,



- coopereranno alla progettazione e realizzazione di interventi di animazione socio culturale nonché alla ideazione, realizzazione e gestione di progetti, eventi, iniziative, anche con altri enti, - collaboreranno con gli organismi direttivi dei succitati enti per la gestione delle pubbliche relazioni e degli sportelli informativi, - gestiranno lo sportello informativo presso le Sedi di SCU

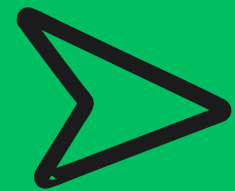

- incontreranno cittadini e studenti sensibilizzarli alla tutela e alla promozione dei beni di progetto,

- si inseriranno nelle scuole cittadine per proporre attività didattico-educative per gli studenti;

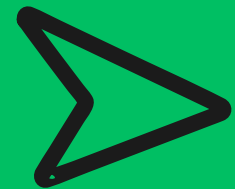

- supporteranno gli enti sedi di SCU nelle attività di segreteria gestionale e organizzativa e, laddove presenti biblioteche, coopereranno nella organizzazione e gestione informatica delle tradizioni locali;

- gestiranno lo sportello informativo presso le Sedi di SCU,

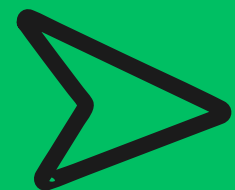

- predisporranno articoli, newsletter, comunicati stampa e aggiornamenti URL inviati non solo ai partner e agli organi di stampa, ma anche posti a informazione dei cittadini, delle scuole e degli enti pubblici del territorio,

- opereranno in accompagnamento di gruppi per visite guidate eventualmente affiancando docenti e/o esperti già attivi nel settore, per favorire la conservazione e la conoscenza di tali beni,



- collaboreranno con gli esperti di beni culturali durante l'elaborazione e stesura di nuove proposte di laboratori ed eventuali materiali informativi per le scuole

- monitoreranno la partecipazione alle manifestazioni/eventi per il rilevamento dei dati di cui agli indicatori box 4.1 e 5 ai fini del perseguimento degli obiettivi previsti nelle tabelle di riferimento,

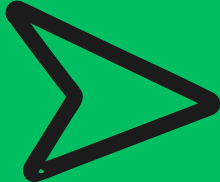

- formuleranno proposte per il miglioramento degli sportelli informativi e, in accompagnamento con gli operatori delle sedi interessati opereranno sugli stessi con attività di front office e back office, e allo stesso tempo dovranno riuscire a promuovere tutto quanto si muove nel territorio di appartenenza: eventi, produzioni locali,

- opereranno per la raccolta finale dei dati del progetto e predisposizione report finale dei risultati raggiunti anche con lavorazione, catalogazione e archiviazione presso l'ente, di documentazione relativa ai servizi e alle attività realizzate,



**In aggiunta a quanto sopra per questa categoria saranno attivati:**

- gruppi di incontro mensile tra i volontari per uno scambio di idee e di buone pratiche;
- gruppo d'incontro trimestrale tra volontari presenti in aree territoriali diverse;
- supporto all'implementazione delle diverse attività rientranti in "Realizzazione" (eventi culturali, laboratori sperimentali e creativi, attività ricreative, seminari informativi).



...

# UNO SGUARDO ALL'ORIZZONTE- NUOVE GENERAZIONI E TERRITORIO

**SETTORE:** EDUCAZIONE E PROMOZIONE CULTURALE,  
PAESAGGISTICA, AMBIENTALE, DEL TURISMO  
SOSTENIBILE E SOCIALE E DELLO SPORT

**AREA:** EDUCAZIONE E PROMOZIONE PAESAGGISTICA



[Go Back to Agenda Page](#)

[Go Back to Obiettivi Progetto](#)



## OBIETTIVO DEL PROGETTO:

L'obiettivo del progetto mira a dare un opportuno impulso a tutte quelle azioni di carattere informativo e formativo che concorrono alla crescita di una cultura dell'ambiente, del paesaggio e dei beni monumentali, al fine di prevenire, contrastare e ridurre il fenomeno degli inquinamenti anche per meglio fruire del proprio territorio, incrementando le visite guidate durante le iniziative.



# ATTIVITA' DI IMPIEGO



Raccoglieranno idee, suggerimenti, disponibilità e tutto quanto occorrente per meglio realizzare gli obiettivi che saranno perseguiti sia a livello della singola sede, che attraverso l'interscambio di esperienze e buone pratiche tra i soggetti partecipanti; questo permetterà di generare sinergie ad alto valore aggiunto



Raccoglieranno i dati paesaggistici, con la finalità di organizzare attività di valorizzazione di tali risorse, sostenendone la motivazione in ciascuno, riallacciando rapporti sociali anche in collaborazione con le famiglie, le associazioni e i gruppi informali di sostegno



Effettueranno un monitoraggio con sopralluoghi per il controllo dello stato di manutenzione dei beni in progetto



Acquisiranno foto e video dei luoghi per analisi e studio in sede, realizzeranno e parteciperanno all'organizzazione delle giornate di informazione e in piazza per la sensibilizzazione della cittadinanza alle tematiche afferenti all'area d'intervento del progetto



Affiancheranno tecnici del comune ed operatori tecnici convenzionati con l'Ente per l'elaborazione dei dati per il censimento delle aree verdi, degli alberi monumentali e di pregio, dei beni culturali pubblici o di pubblico uso, nonché alla predisposizione e lancio di azioni comunicative per la promozione del turismo a matrice ambientale e paesaggistica poggiando sui dati del censimento

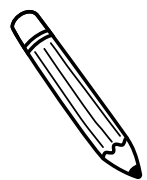

**Collaboreranno con i docenti per inserire l'educazione paesaggistica e ambientale nell'offerta formativa del circolo didattico delle scuole primarie e delle scuole secondarie di primo grado**



**Si inseriranno nelle scuole cittadine per supporto e affiancamento agli operatori nello svolgimento delle attività ludiche e didattici, con attività di facilitazione di gruppo e, progressivamente, di gestione di piccoli gruppi di ragazzi**

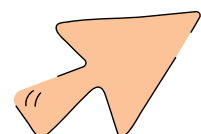

**Compileranno report meramente osservativi sulle attività**



**Opereranno in conduzione, co-conduzione o supporto nella realizzazione delle iniziative territoriali di diffusione della cultura della legalità connessa alla tutela del paesaggio**



**Parteciperanno alla realizzazione di giornate ecologiche in collaborazione con le istituzioni scolastiche del territorio**



**Realizzeranno attività di promozione e sensibilizzazione del servizio civile nazionale e universale e di divulgazione delle azioni previste nel progetto**



**Si attiveranno per la realizzazione, tenuta e aggiornamento database utenti del progetto**



**Parteciperanno a supporto all'Ufficio Relazioni con il pubblico dell'ente comunale nella organizzazione e pianificazione delle attività da porre in essere e presso le sedi delle associazioni al potenziamento dello Sportello informativo**

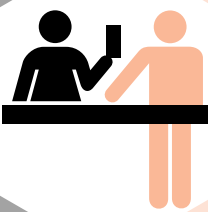

**Per tali azioni coopereranno con il personale degli enti anche alla definizione degli orari e della gestione delle attività di front office e back office, di individuazione del materiale pubblicitario, atto a promuovere le attività dello Sportello Informa e a illustrarne gli orari di apertura, oltre che a diffonderlo nei principali punti informativi del territorio comunale**



**Parteciperanno: all'attività di organizzazione di campi estivi residenziali per scolari, i laboratori come supporto agli enti sede, esercitazioni, eventi e manifestazioni locali.**

**Inoltre,condivideranno attraverso i siti web e i social network con tutti i cittadini e studenti i risultati che otterranno in tutte le fasi di tutela e monitoraggio**



**Saranno coinvolti operativamente nella produzione di storytelling per la disseminazione dei risultati, anche attraverso gli sportelli informativi e i social**



**Realizzeranno e parteciperanno alla manifestazione conclusiva del progetto**

**In aggiunta a quanto sopra per questa categoria saranno attivati:**

- gruppi di incontro mensile tra i volontari per uno scambio di idee e di buone pratiche;
- gruppo d'incontro trimestrale tra volontari presenti in aree territoriali diverse;
- supporto all'implementazione delle diverse attività rientranti in "Realizzazione" (eventi culturali, laboratori sperimentali e creativi, attività ricreative, seminari informativi).



[Go Back to Agenda Page](#)

...

# AB OBLIVIONE ATQUE SILENTIO VINDICO

**SETTORE:** EDUCAZIONE E PROMOZIONE CULTURALE,  
PAESAGGISTICA, AMBIENTALE, DEL TURISMO SOSTENIBILE  
E SOCIALE E DELLO SPORT

**AREA:** ANIMAZIONE CULTURALE VERSO I GIOVANI



[Go Back to Agenda Page](#)

[Go Back to Obiettivi Progetto](#)



## OBIETTIVO DEL PROGETTO:

L'obiettivo generale mira ad una più approfondita conoscenza del territorio, fattore primo per un'adeguata promozione, valorizzazione e rinascita, e al potenziamento della fruibilità (in presenza e a distanza grazie all'opera di digitalizzazione proposta) dei Beni Culturali e Ambientali presenti nei comuni interessati dal presente progetto, mediante il coinvolgimento attivo della popolazione locale, soprattutto dei più giovani, e dei vari enti ed associazioni operanti in loco.

# ATTIVITA' DI IMPIEGO

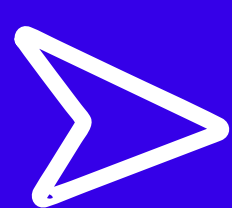

Cercheranno di raccogliere idee, suggerimenti, disponibilità e tutto quanto occorrente per meglio realizzare gli obiettivi che saranno perseguiti sia a livello della singola sede, che attraverso l'interscambio di esperienze e buone pratiche tra i soggetti partecipanti; questo permetterà di generare sinergie ad alto valore aggiunto

Predisporranno schede di rilevamento dei beni culturali materiali e immateriali

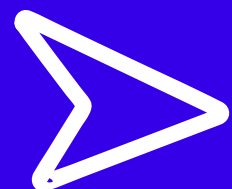

Approfondiranno la tecnica della Biblioteconomia ed archivistica, nonché la metodologia di ricerca storica in quanto connesse con il Settore di intervento del progetto

Incontreranno professionisti, docenti ed esperti degli Enti Partner del Progetto al fine di realizzare insieme le iniziative concordate e inserite nel Progetto stesso



Raccoglieranno i dati riguardanti gli aspetti ambientali e culturali, con la finalità di organizzare attività di valorizzazione di tali saperi, sostenendone la motivazione in ciascuno, riallacciando rapporti sociali anche in collaborazione con le famiglie, le associazioni e i gruppi informali di sostegno

Produrranno foto e video dei luoghi per analisi, studio in sede e successiva pubblicazione (anche online)

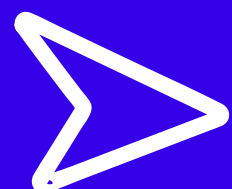

Concorreranno alla redazione del materiale informativo, citando le fonti delle ricerche riportate, predisponendo liberatorie da far sottoscrivere in caso di rimando a interviste e testimonianze personali riportate nel materiale informativo stesso

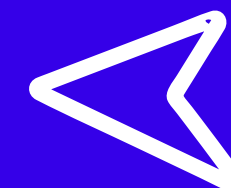
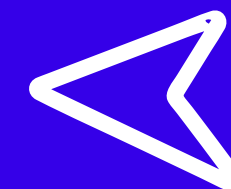
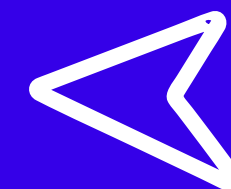

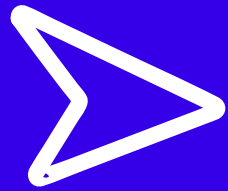

Organizzeranno eventi tematici locali legati anche a campagne nazionali (es. Giornate FAI)

Affiancheranno gli operatori della sede per realizzare incontri e iniziative culturali aggregative

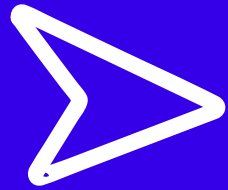

Organizzeranno eventi tematici locali legati anche a campagne nazionali (es. Giornata Nazionale sulla Biodiversità)

Censiranno e informatizzeranno i dati dei siti oggetto di studio

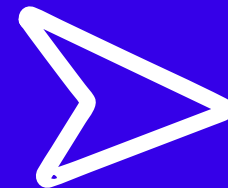

Predisporranno dépliant illustrativi sui Beni Ambientali e Culturali

Coopereranno alla progettazione e realizzazione di interventi socio-culturali nonché alla ideazione, realizzazione e gestione di progetti, eventi, iniziative

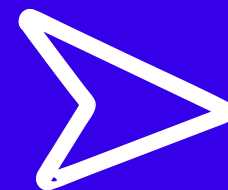

Collaboreranno con gli organismi direttivi dei succitati enti all'orientamento verso l'ascolto e la considerazione dell'altro, della sua storia passata e dei suoi interessi e alla gestione delle pubbliche relazioni

Incontreranno cittadini e studenti sensibilizzarli alla tutela e alla salvaguardia dei beni culturali

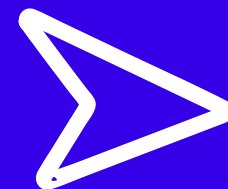

Si inseriranno nelle scuole cittadine per le attività didattico-educative programmate proponendo laboratori

Attraverso i siti web e i social network condivideranno con tutti i cittadini e gli studenti i risultati che otterranno in tutte le fasi di tutela e monitoraggio

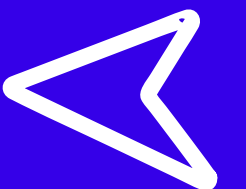
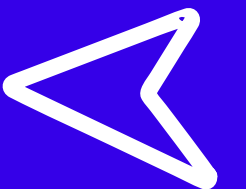
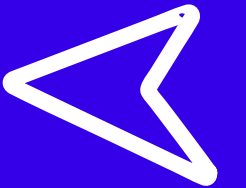
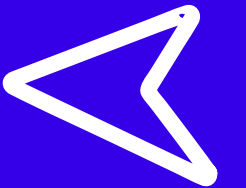



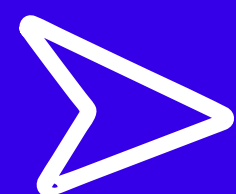

**Opereranno in accompagnamento di gruppi per visite guidate eventualmente affiancando docenti e/o esperti già attivi nel settore, per favorire la conoscenza, la fruizione e la valorizzazione dei beni culturali locali**

**Affiancheranno gli operatori della sede per realizzare incontri e iniziative culturali aggregative**

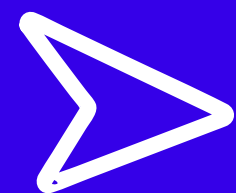
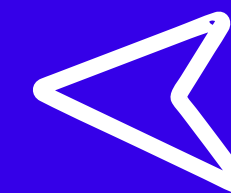

**Svolgeranno azione di promozione e pubblicizzazione delle iniziative progettuali incontrando cittadini e studenti per sensibilizzarli alla tutela e alla valorizzazione dei BBCC**

**Realizzeranno sussidi didattici ed opuscoli sulle tematiche progettuali**

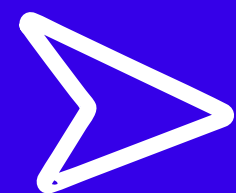
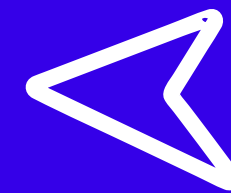

**Monitoreranno la partecipazione alle manifestazioni/eventi per il rilevamento dei dati**

**Supporteranno gli enti sedi di SCU nelle attività di segreteria gestionale e organizzativa e, laddove presenti biblioteche, coopereranno nella organizzazione e gestione informatica dei beni culturali**

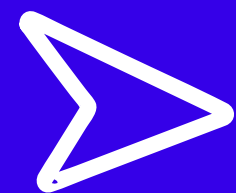
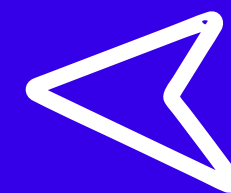

**Formuleranno proposte per il miglioramento degli sportelli informativi e, in accompagnamento con gli operatori delle sedi interessati opereranno sugli stessi con attività di front office e back office, e allo stesso tempo dovranno riuscire a promuovere tutto quanto si muove nel territorio di appartenenza: eventi, produzioni locali;**

**Coopereranno con il personale degli enti anche alla definizione degli orari e della gestione delle attività di front office e back office presso gli Uffici di informazione turistica e culturale**

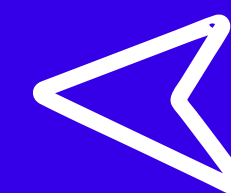

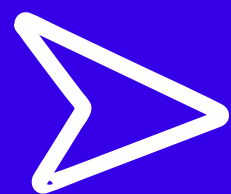

**Promuoveranno in coordinamento tra associazioni operanti sul territorio per il raggiungimento di obiettivi coerenti con le attività previste nel progetto;**

**Predisporranno articoli, newsletter, comunicati stampa e aggiornamenti URL inviati non solo ai partner e agli organi di stampa, ma anche posti a informazione dei cittadini, delle scuole e degli enti pubblici del territorio**

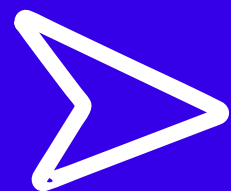
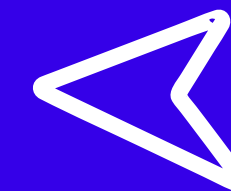

**Opereranno per la raccolta finale dei dati del progetto e predisposizione report finale dei risultati raggiunti anche con lavorazione, catalogazione e archiviazione presso l'ente, di documentazione relativa ai servizi e alle attività realizzate**

**In aggiunta a quanto sopra per questa categoria saranno attivati:**

- gruppi di incontro mensile tra i volontari per uno scambio di idee e di buone pratiche;
- gruppo d'incontro trimestrale tra volontari presenti in aree territoriali diverse;
- supporto all'implementazione delle diverse attività rientranti in "Realizzazione" (eventi culturali, laboratori sperimentali e creativi, attività ricreative, seminari informativi).



[Go Back to Agenda Page](#)

...

# PANORAMI DELLA NATURA: TUTELA E PROMOZIONE

**SETTORE:** EDUCAZIONE E PROMOZIONE CULTURALE,  
PAESAGGISTICA, AMBIENTALE, DEL TURISMO  
SOSTENIBILE E SOCIALE E DELLO SPORT

**AREA:** ANIMAZIONE DI COMUNITÀ



[Go Back to Agenda Page](#)

[Go Back to Obiettivi Progetto](#)



## OBIETTIVO DEL PROGETTO:

L'obiettivo progettuale è volto ad incentivare azioni che, migliorando ed incentivando gli aspetti rilevati su cui si intende intervenire, possano essere d'aiuto alla tutela ed alla ottimale fruizione delle risorse presenti, poiché ciò concorre a definire l'identità di una comunità.

Il percorso vuole porsi come proposta di sostegno, socializzazione e di cultura per i bambini, i ragazzi e le loro famiglie per rimetterli a contatto diretto con l'ambiente, la natura, il paesaggio e i beni culturali, sviluppando un virtuoso accrescimento dei rapporti intergenerazionali che possa favorire la resilienza. Si potrà perseguire tale obiettivo mediante attività di tutela e valorizzazione del territorio, nell'ottica di uno sviluppo sostenibile futuro, mediante una sensibilizzazione della comunità, attraverso l'educazione alla conservazione, alla promozione ed alla fruizione delle risorse naturalistiche, ambientali e culturali presenti

# ATTIVITA' DI IMPIEGO

Durante l'anno di servizio civile dovranno approfondire la tecnica dell'archivistica, nonché la metodologia di ricerca storica in quanto connesse con il settore di intervento del progetto

Incontreranno professionisti, docenti ed esperti degli Enti Partner del Progetto al fine di realizzare insieme le iniziative concordate e inserite nel Progetto stesso

Monitoreranno i giardini, i sentieri e le aree verdi pubbliche, i beni monumentali, rilevando il loro stato e i bisogni di intervento

Produrranno foto e video dei luoghi per analisi e studio in sede e cercheranno di raccogliere idee, suggerimenti, disponibilità e tutto quanto occorrente per meglio realizzare gli obiettivi che saranno perseguiti sia a livello della singola sede, che attraverso l'interscambio di esperienze e buone pratiche tra i soggetti partecipanti; questo permetterà di generare sinergie ad alto valore aggiunto

Sotto la guida dell'OLP, dovranno assumersi la responsabilità, nella redazione del materiale informativo, di citare le fonti bibliografiche delle notizie riportate, e di predisporre e far sottoscrivere liberatorie in caso di rimando a interviste a testimonianze personali riportate nel materiale informativo stesso

Affiancheranno gli operatori della sede per realizzare incontri e iniziative culturali aggregative

Opereranno per la raccolta dei dati del progetto e predisposizione report finale e dei risultati raggiunti anche con lavorazione, catalogazione e archiviazione presso l'ente, di documentazione relativa ai servizi e alle attività realizzate e parteciperanno alla rilevazione del grado di soddisfazione dei destinatari e dei beneficiari del progetto

Realizzeranno e gestiranno uno sportello informativo presso le Sedi di SCU e interagiranno con sedi di progetto circoscrizionate per la realizzazione di eventi congiunti al fine di uniformare la promozione di giornate escursionistiche e/o campagne di informazione ambientale

Affiancheranno tecnici del comune ed operatori tecnico convenzionati con l'Ente

Si inseriranno nelle scuole cittadine per le attività didattico-educative programmate ed elaboreranno proposte e iniziative sui temi della legalità e della cittadinanza attiva

**Parteciperanno alla ricerca di spazi da allestire ed adibire a iniziative culturali e aggregative**

**Con l'aiuto dei formatori e degli esperti forniti dai partner della comunicazione, Guide Slow, predisporranno articoli, newsletter, comunicati stampa e aggiornamenti URL inviati non solo ai partner e agli organi di stampa, ma anche posti a informazione dei cittadini, delle scuole e degli enti pubblici del territorio**

**Pubblicheranno sui siti web dedicati e i social network in materia di lotta alla desertificazione e, all'inquinamento dei terreni, agli incendi boschivi e raccolta differenziata; con informazioni relative al progetto svolto, i prodotti realizzati**

**Attraverso i siti web e i social network condivideranno con tutti i cittadini e studenti i risultati che otterranno in tutte le fasi di tutela e monitoraggio**

**Opereranno in accompagnamento di gruppi per visite guidate eventualmente affiancando docenti e/o esperti già attivi nel settore, per favorire la tutela e la fruizione delle risorse paesaggistiche**

**Parteciperanno a supporto all'Ufficio Relazioni con il pubblico dell'ente comunale nella organizzazione e pianificazione delle attività da porre in essere e presso le sedi delle associazioni al potenziamento dello sportello informativo**

**Coopereranno con il personale degli enti anche alla definizione degli orari e della gestione delle attività di front office e back office, di individuazione del materiale pubblicitario atto a promuovere le attività dello Sportello Informa e a illustrarne gli orari di apertura, oltre che a diffonderlo nei principali punti informativi del territorio comunale**



[Go Back to Agenda Page](#)

...

# NATURA E AMBIENTE DELLE NOSTRE TERRE

**SETTORE:** PATRIMONIO AMBIENTALE E  
RIQUALIFICAZIONE URBANA

**AREA:** SALVAGUARDIA, TUTELA ED INCREMENTO DEL  
PATRIMONIO FORESTALE



[Go Back to Agenda Page](#)

[Go Back to Obiettivi Progetto](#)



## OBIETTIVO DEL PROGETTO:

In quest'area d'interesse l'obiettivo di massima consiste nel riqualificare e migliorare la fruibilità del bosco e delle aree agricole marginali conferendo alla zona valore ambientale a scopi didattici (lezioni ambientali all'aperto) e turistici (passeggiate ecologiche). L'approccio progettuale ha come fine l'utilizzo ecocompatibile del luogo nel rispetto del suo habitat naturale e l'uso allargato cioè l'accessibilità a tutti del posto; esso è finalizzato alla cura, manutenzione e valorizzazione delle aree verdi presenti implementando, con il coinvolgimento degli operatori volontari e degli addetti comunali e delle scuole, interventi di riqualificazione e creazione di percorsi naturalistici adeguati alle esigenze dell'utenza



# ATTIVITA' DI IMPIEGO



**Censimento dei beni forestali del territorio**

**Monitoraggio con sopralluoghi per il controllo dello stato di manutenzione attuale delle aree di maggior rilevanza**



**Acquisizione di foto e video dei luoghi per analisi e studio in sede**

**Collaborazione alle piccole manutenzioni di sentieri e aree verdi**



**Collaborazione alla manutenzione della segnaletica**

**Tabellazione sentieri sulla base degli esiti del monitoraggi**

**Sfalcio dell'erba e degli arbusti**



**Monitoraggio e manutenzione aree verde attrezzato e aree pic-nic**

**Vigilanza alle aree verdi comunali durante i periodi di apertura**



**Monitoraggio costante delle aree boschive interessate dal progetto mediante sopralluoghi**

**Organizzazione campi estivi, gestione e raccolta dati e delle partecipazioni**



 **Redazione report per segnalazione situazioni di criticità alle autorità competenti, esposti e denunce.**

**Cura e rapporti con le Scuole e collaborazione con i consigli di classe nella calendarizzazione delle date degli incontri;**



 **Si attiveranno per organizzare la realizzazione della giornata mondiale della terra (Earth Day) per il 22 Aprile, in cooperazione con Enti locali, associazioni e istituzioni educative, anche con previsione di piantumazione di alberi autoctoni in boschi e giardini pubblici**

**Realizzazione della Giornata Nazionale degli Alberi del 21 Novembre con la piantumazione di specie arboree autoctone nelle aree verdi comunali**



 **Creazione e somministrazione dei questionari pre e post intervento e laboratorio;**

**Tutoraggio durante i laboratori e progressiva acquisizione di responsabilità, fino a ricoprire eventualmente ruoli educativi**



 **Collaboreranno con gli esperti di Beni Culturali durante l'elaborazione e stesura di nuove proposte di laboratori ed eventuali materiali informativi per le scuole;**

**Monitoreranno la partecipazione alle manifestazioni/eventi per il rilevamento dei dati**



 **Formuleranno proposte per il miglioramento degli sportelli informativi e, in accompagnamento con gli operatori delle sedi interessati, opereranno sugli stessi con attività di front office e back office, e, allo stesso tempo, dovranno riuscire a promuovere tutto quanto si muove nel territorio di appartenenza: eventi, produzioni locali;**



...

# OBIETTIVO CULTURA: ALLA SCOPERTA DELLA BELLEZZA

SETTORE: PATRIMONIO STORICO, ARTISTICO E CULTURALE

AREA: TUTELA E VALORIZZAZIONE DEI BENI STORICI, ARTISTICI E CULTURALI

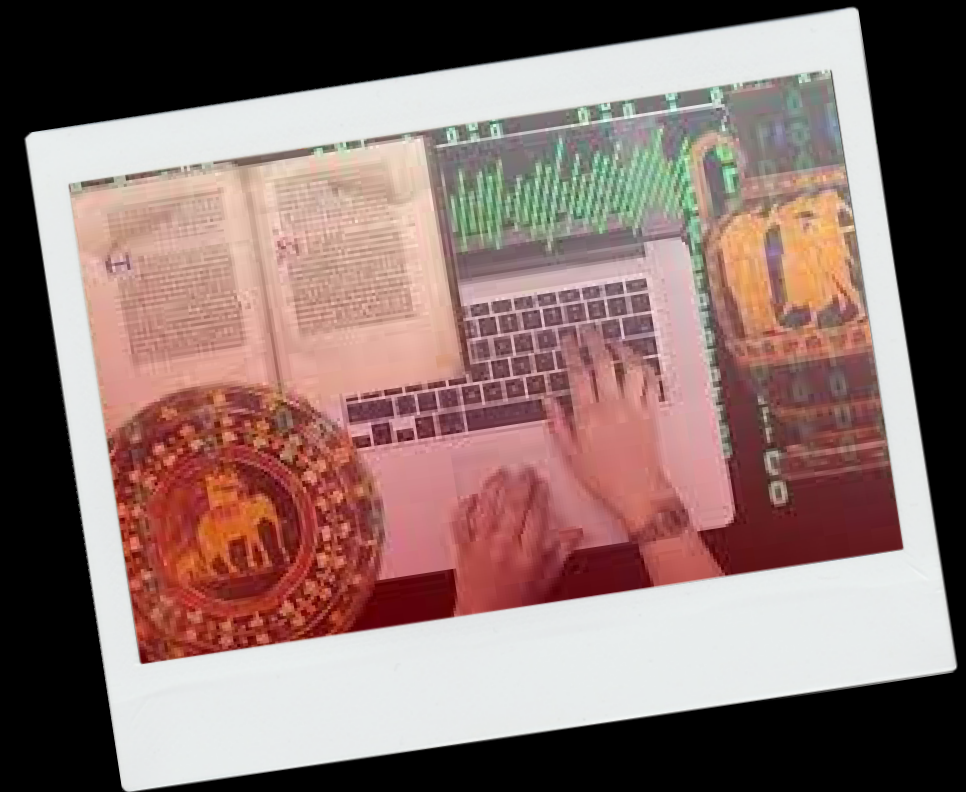

[Go Back to Agenda Page](#)

[Go Back to Obiettivi Progetto](#)



## OBIETTIVO DEL PROGETTO:

L'obiettivo generale mira essenzialmente alla valorizzazione e alla rinascita del territorio e al potenziamento della fruibilità dei beni culturali presenti nei comuni interessati dal presente progetto, grazie alla maggior conoscenza e alla digitalizzazione dei beni culturali presenti in loco e mediante il coinvolgimento attivo della popolazione locale e dei vari enti ed associazioni operanti sul territorio.

# ATTIVITA' DI IMPIEGO

opereranno sia all'interno della Sede dell'Ente, che "esternamente" per le attività e iniziative previste dal progetto presso altre sedi di SCU oppure, se necessario, presso gli enti partner dei progetti (come previsto dall'art. 6.2 DPCM 14 gennaio 2019)

cercheranno di raccogliere idee, suggerimenti, disponibilità e tutto quanto occorrente per meglio realizzare gli obiettivi che saranno perseguiti sia a livello della singola sede, che attraverso l'interscambio di esperienze e buone pratiche tra i soggetti partecipanti; questo permetterà di generare sinergie ad alto valore aggiunto

prepareranno schede di rilevamento dei Beni Culturali materiali e immateriali

Approfondiranno la tecnica della Biblioteconomia ed archivistica, nonché la metodologia di ricerca storica in quanto connesse con il Settore di intervento del progetto

- incontreranno professionisti, docenti ed esperti degli Enti Partner del Progetto al fine di realizzare insieme le iniziative concordate e inserite nel Progetto stesso

- raccoglieranno i dati culturali, con la finalità di organizzare attività di valorizzazione di tali saperi, sostenendone la motivazione in ciascuno, riallacciando rapporti sociali anche in collaborazione con le famiglie, le associazioni e i gruppi informali di sostegno

- produrranno foto e video dei luoghi per analisi, studio in sede e successiva pubblicazione (anche online)

sotto la guida dell'OLP, concorreranno alla redazione del materiale informativo, citando le fonti delle ricerche riportate, predisponendo liberatorie da far sottoscrivere in caso di rimando a interviste e testimonianze personali riportate nel materiale informativo stesso

- affiancheranno gli operatori della sede per realizzare incontri e iniziative culturali aggregative

**organizzeranno eventi tematici locali legati anche a campagne nazionali (es. Giornate FAI)**

**censiranno e informatizzeranno i dati dei siti oggetto di studio**

**- predisporranno dépliant illustrativi sui beni culturali**

**coopereranno alla progettazione e realizzazione di interventi socio-culturali nonché alla ideazione, realizzazione e gestione di progetti, eventi, iniziative**

**- gestiranno lo sportello informativo presso le Sedi di SCU**

**- incontreranno cittadini e studenti sensibilizzarli alla tutela e alla salvaguardia dei beni culturali;**

**- produrranno foto e video dei luoghi per analisi, studio in sede e successiva pubblicazione (anche online)**

**opereranno in accompagnamento di gruppi per visite guidate eventualmente affiancando docenti e/o esperti già attivi nel settore, per favorire la conoscenza, la fruizione e la valorizzazione dei beni culturali locali**

**svolgeranno azione di promozione e pubblicizzazione delle iniziative progettuali incontrando cittadini e studenti per sensibilizzarli alla tutela e alla valorizzazione dei BBCC**



- coopereranno con il personale degli enti anche alla definizione degli orari e della gestione delle attività di front office e back office presso gli Uffici di informazione turistica e culturale

- supporteranno gli enti sedi di SCU nelle attività di segreteria gestionale e organizzativa e, laddove presenti biblioteche, coopereranno nella organizzazione e gestione informatica dei beni culturali

- gestiranno lo sportello informativo presso le Sedi di SCU

predisporranno articoli, newsletter, comunicati stampa e aggiornamenti URL inviati non solo ai partner e agli organi di stampa, ma anche posti a informazione dei cittadini, delle scuole e degli enti pubblici del territorio

- collaboreranno con gli esperti di Beni Culturali durante l'elaborazione e stesura di nuove proposte di laboratori ed eventuali materiali informativi per le scuole

- realizzeranno sussidi didattici ed opuscoli sulle tematiche progettuali;

- formuleranno proposte per il miglioramento degli sportelli informativi e, in accompagnamento con gli operatori delle sedi interessate, opereranno sugli stessi con attività di front office e back office, e, allo stesso tempo, dovranno riuscire a promuovere tutto quanto si muove nel territorio di appartenenza: eventi, produzioni locali

opereranno per la raccolta finale dei dati del progetto e predisposizione report finale dei risultati raggiunti anche con lavorazione, catalogazione e archiviazione presso l'ente, di documentazione relativa ai servizi e alle attività realizzate

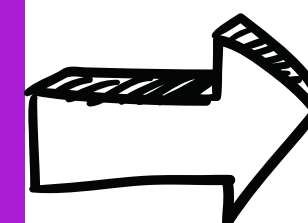

In aggiunta a quanto sopra per questa categoria saranno attivati:

- gruppi di incontro mensile tra i volontari per uno scambio di idee e di buone pratiche;
- gruppo d'incontro trimestrale tra volontari presenti in aree territoriali diverse;
- supporto all'implementazione delle diverse attività rientranti in "Realizzazione" (eventi culturali, laboratori sperimentali e creativi, attività ricreative, seminari informativi).

...

# AMBIENTE RURALE E SVILUPPO SOCIALE

**SETTORE:** EDUCAZIONE E PROMOZIONE CULTURALE, PAESAGGISTICA, AMBIENTALE, DEL TURISMO SOSTENIBILE E SOCIALE E DELLO SPORT

**AREA:** ANIMAZIONE CULTURALE VERSO I GIOVANI



[Go Back to Agenda Page](#)

[Go Back to Obiettivi Progetto](#)





## OBIETTIVO DEL PROGETTO:

L'obiettivo generale è quello di rendere maggiormente educare i giovani a tutelare, promuovere, potenziare e diffondere la conoscenza dei beni che appartengono al patrimonio paesaggistico e culturale locale. Tale macro obiettivo si articola, inoltre, in una serie di interventi strategici, diretti al conseguimento di specifici obiettivi, che, integrandosi e combinandosi, garantiscono i presupposti necessari ad attivare un meccanismo virtuoso di sviluppo economico delle Comunità, in sintonia con i principi di tutela e di conservazione della natura e del territorio, senza recare pregiudizio alle possibilità delle future generazioni di usufruire parimenti dei valori naturalistico-ambientali culturali dell'area interessata

# ATTIVITA' DI IMPIEGO



Parteciperanno agli incontri di accoglienza e socializzazione insieme agli OLP e dei rappresentanti delle sedi di servizio,

Effettueranno un monitoraggio con sopralluoghi per il controllo dello stato di manutenzione dei beni in progetto,



Acquisiranno foto e video dei luoghi per analisi e studio in sede,

Realizzeranno e parteciperanno all'organizzazione delle giornate di informazione e in piazza per la sensibilizzazione della cittadinanza alle tematiche afferenti all'area d'intervento del progetto,



Collaboreranno con i docenti per inserire l'educazione ambientale nell'offerta formativa del circolo didattico delle scuole primarie e delle scuole secondarie di primo

Si inseriranno nelle scuole cittadine per supporto e affiancamento agli operatori nello svolgimento delle attività ludiche e didattici, con attività di facilitazione di gruppo e, progressivamente, di gestione di piccoli gruppi di ragazzi,



Compileranno report meramente osservativi sulle attività

Opereranno in conduzione, co-conduzione o supporto nella realizzazione delle iniziative territoriali di diffusione della cultura della legalità connessa alla tutela del paesaggio,





# ATTIVITA' DI IMPIEGO



Parteciperanno alla realizzazione di giornate ecologiche in collaborazione con le istituzioni scolastiche del territorio,

Parteciperanno alla realizzazione degli interventi di monitoraggio e controllo della corretta pratica individuale nella fruizione degli spazi verdi nella qualità di “sentinelle ambientali”,



Realizzeranno attività di promozione e sensibilizzazione del servizio civile nazionale e universale e di divulgazione delle azioni previste nel progetto;

Si attiveranno per la realizzazione, tenuta e aggiornamento database utenti progetto,



Opereranno per la raccolta dei dati del progetto e predisposizione report finale e dei risultati raggiunti anche con lavorazione, catalogazione e archiviazione presso l'ente, di documentazione relativa ai servizi e alle attività realizzati;

Parteciperanno alla rilevazione del grado di soddisfazione dei destinatari e dei beneficiari del progetto con ideazione e somministrazione dei questionari pre e post intervento e laboratorio,



Saranno coinvolti operativamente nella produzione di story telling per la disseminazione dei risultati, anche attraverso gli sportelli informativi e i social,

Realizzeranno e parteciperanno alla manifestazione conclusiva del progetto,





Verifica delle programmazioni precedenti, individuando le scelte migliorative o comunque integrative e finalizzando il tutto a un idoneo coinvolgimento prima dei giovani e delle Istituzioni e delle Associazioni poi, non escludendo gli operatori economici;

Apprendere le modalità d'uso dei mezzi informatici, software applicativi e apparecchiature digitali in dotazione alle sedi per la realizzazione delle attività progettuali,



Interazione con sedi di progetto circoscrizionate per la realizzazione di eventi congiunti al fine di uniformare la promozione di giornate ecologiche e/o campagne di informazione ambientale,



## ATTIVITA' DI IMPIEGO COMUNI PER TUTTI I PROGETTI

Realizzazione a fine percorso, anche con i colleghi della sede coprogettante e per le motivazioni già esposte, di una relazione finale che comprenda quanto svolto e gli obiettivi raggiunti e parteciperanno alla manifestazione conclusiva del progetto. Attività degli operatori volontari con minori opportunità (GMO)



Studio preliminare del territorio comunale, zone urbane e periurbane, per individuare il patrimonio paesaggistico e ambientale e le aree degradate e/o a rischio, redigeranno delle schede di programmazione e verifica,

Redazione delle schede di programmazione e verifica



Censimento delle risorse strumentali e tecniche disponibili in caso di emergenza



# GRAZIE PER L'ATTENZIONE

ASSOCIAZIONE NUOVA DIMENSIONE

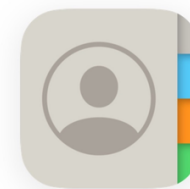
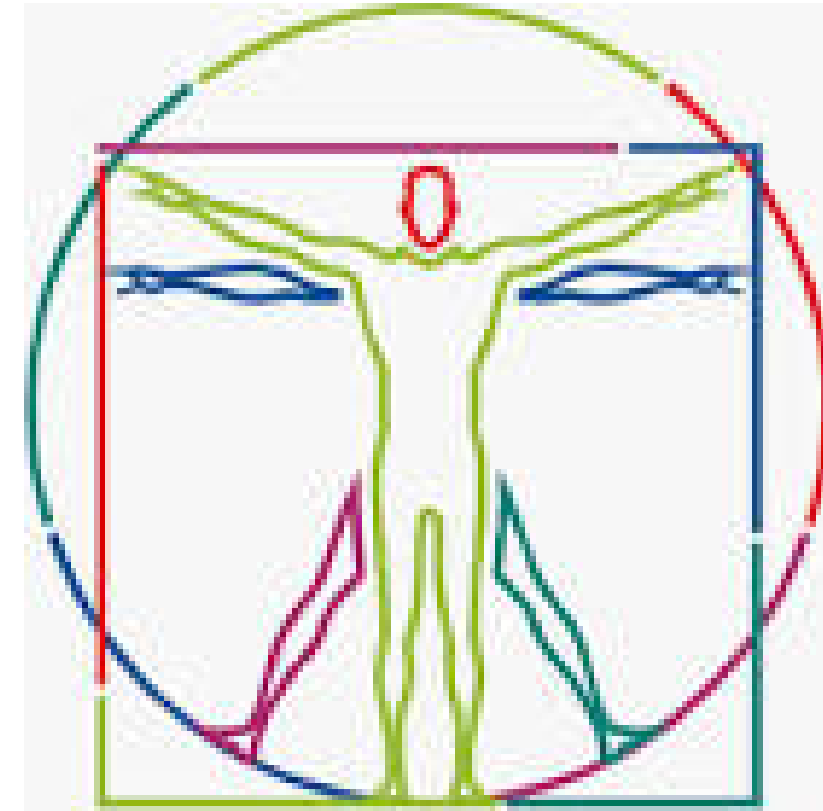

[ass.nuovadimensione@gmail.com](mailto:ass.nuovadimensione@gmail.com)

Contatti

